

CASTELLAR DEL VALLÈS

INDICADORS 2021

Índex:	Pàg.
- 1.- Activitat Econòmica	3
- 1.1.- Assalariats	3
- 1.2.- Autònoms	4
- 1.3.- Empreses	5
- 2.- Mercat de Treball	7
- 2.1.- Taxa d'atur	7
- 2.2.- Evolució de la taxa atur per sexe:	8
- 2.2.- Evolució de la taxa atur per sexe:	8
- 2.3.- Comparativa atur	10
- 2.4.- Cobertura prestacions per desocupació	10
- 2.5.- Atur nominal, distribució per sexe, per sectors d'activitat, per edat	10
- 3.- Contractació laboral	13
- 4. Mobilitat, desplaçament per treball	15
- 5.- Altres indicadors	16
- 6.- Creació d'empresa	18
- 7.- Síntesi Comparativa	19
- 8.- Residus industrials	21

1.- Activitat Econòmica

1.1.- Assalariats

Assalariats per sectors	2012	2013	2014	2015	2016	2017	2018	2019	2020	2021
Agricultura	6	8	8	9	9	6	ND	2	2	2
Indústria	1.979	1.880	2.020	2.156	2.270	2.335	2.350	2.333	2.292	2.393
Construcció	289	266	258	237	280	332	379	397	411	388
Serveis	2.447	2.399	2.483	2.653	2.814	3.015	3.079	3.171	3.111	3.188
Total	4.721	4.553	4.769	5.055	5.373	5.688	5.808	5.903	5.816	5.971

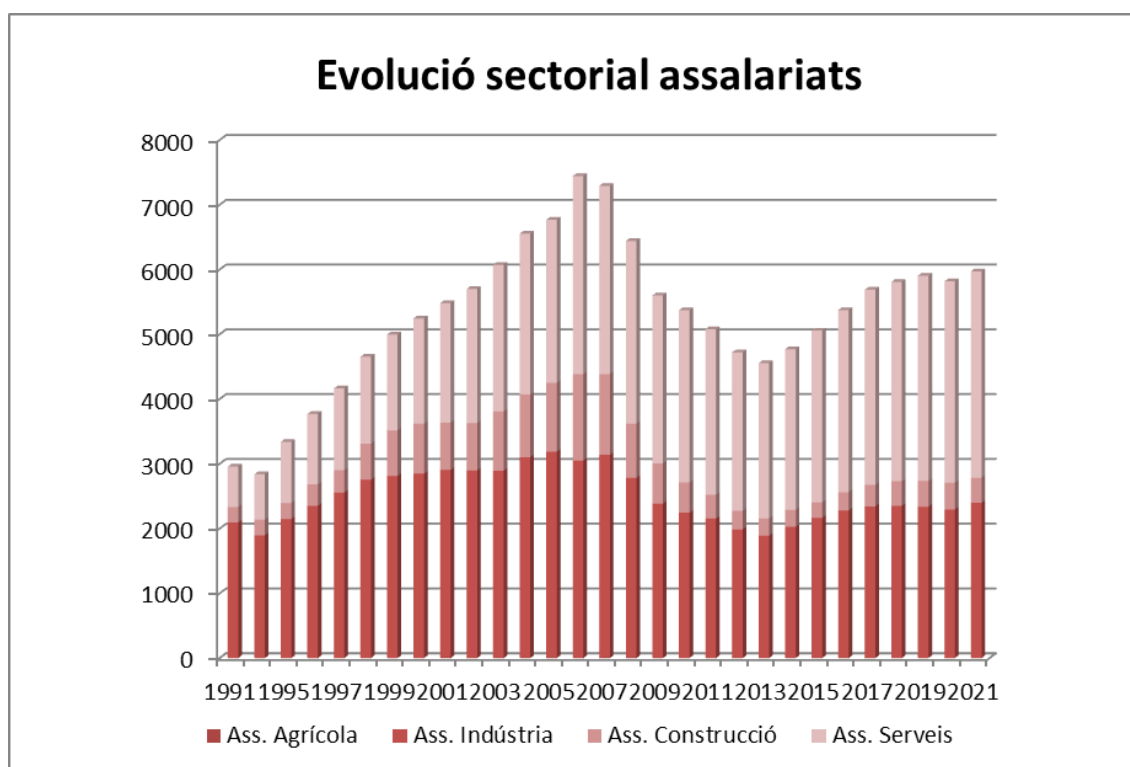

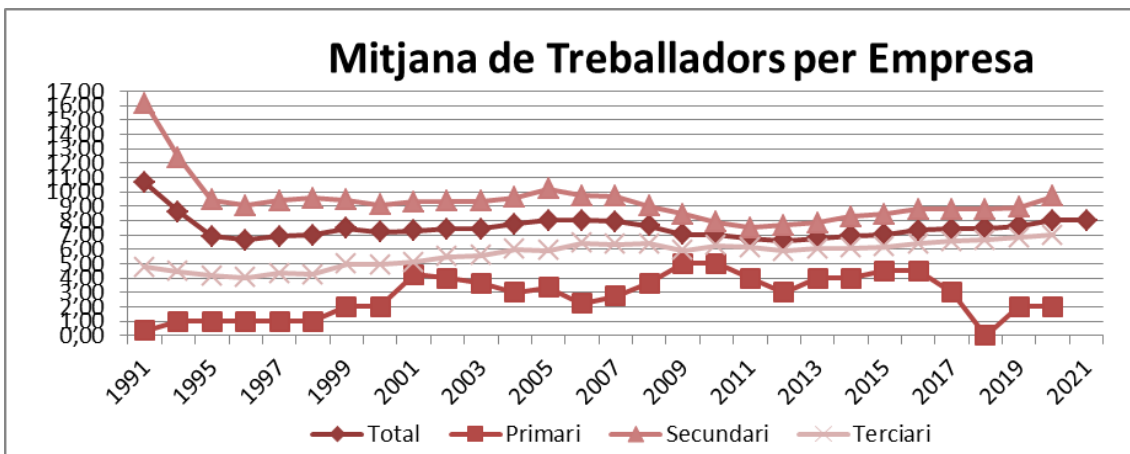
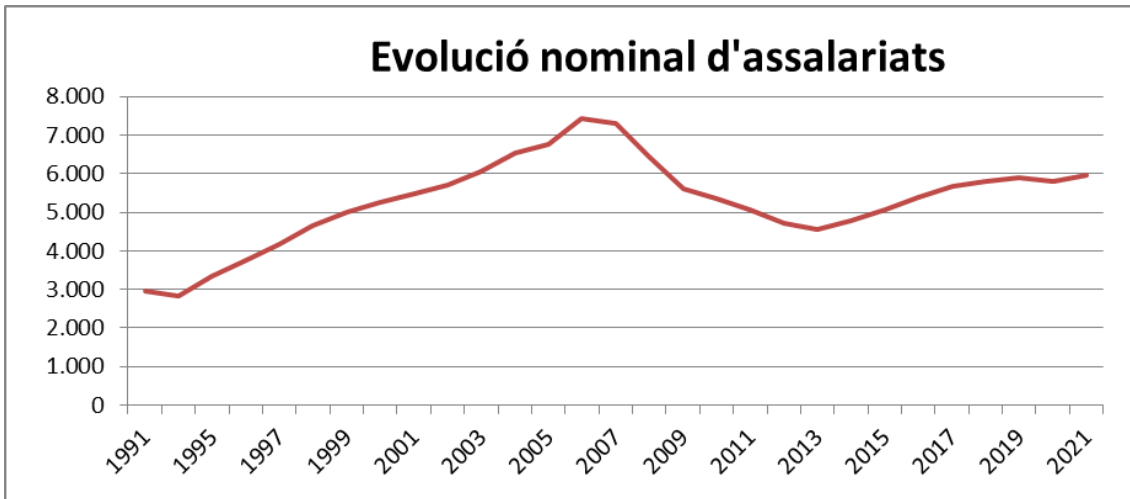

1.2.- Autònoms

Autònoms per sectors	2012	2013	2014	2015	2016	2017	2018	2019	2020	2021
Agricultura	15	15	16	14	16	16	14	14	15	17
Indústria	269	271	267	259	254	246	248	240	247	237
Construcció	301	314	293	302	321	319	318	331	341	347
Serveis	1.321	1.345	1.348	1.389	1.407	1.376	1.401	1.402	1390	1.428
Total	1.906	1.945	1.924	1.964	1.998	1.957	1.981	1.987	1993	2.029

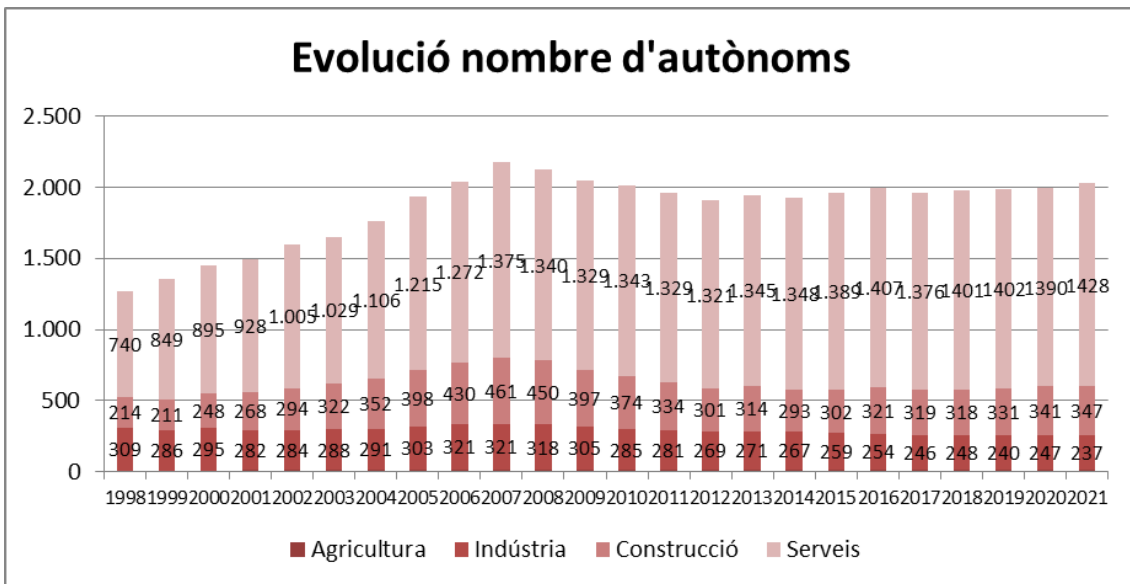
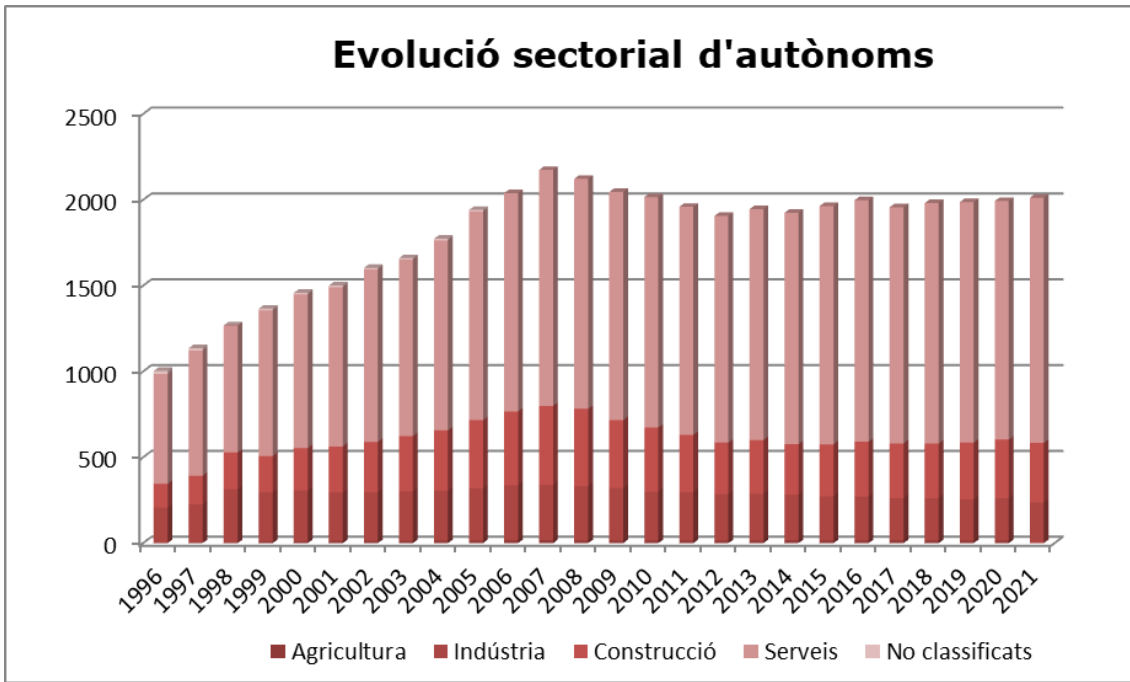

1.3.- Empreses

Empreses per sectors	2011	2012	2013	2014	2015	2016	2017	2018	2019	2020	2021
Agricultura	1	2	2	2	2	2	2	0	1	1	ND
Indústria	230	212	191	201	214	202	215	212	212	185	ND
Construcció	105	83	82	74	70	83	89	92	100	94	ND
Serveis	418	417	397	409	431	440	460	461	466	444	ND
Total	754	714	672	686	717	732	766	765	773	724	745

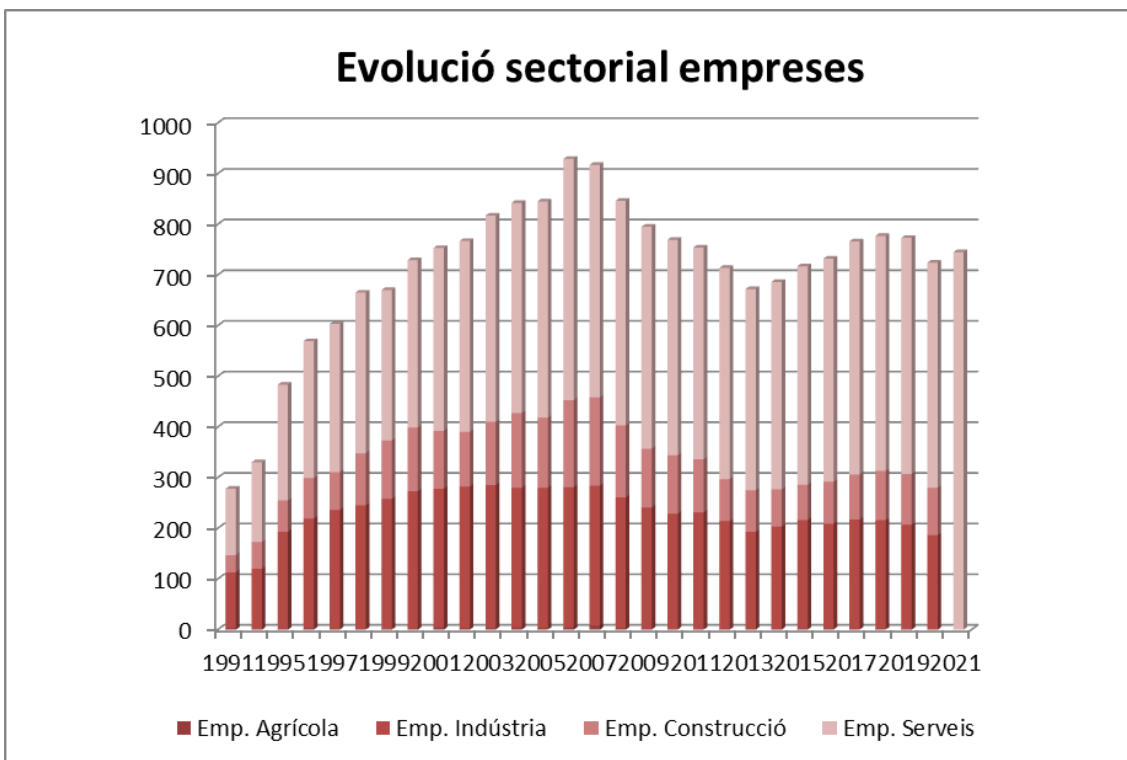
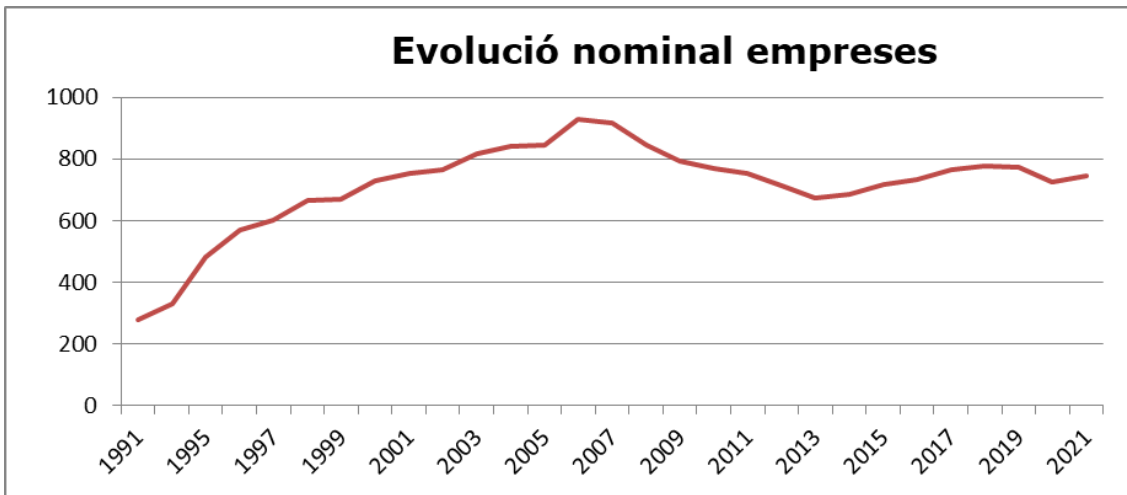

- Any 2021 total empreses, no disponible dades sectorials

2.- Mercat de Treball

2.1.- Taxa d'atur

Data	Homes Registrats	Dones Registrats	Aturats registrats	Taxa
Des-04	273	419	692	6,73%
Des-05	328	545	873	8,07%
Des-06	295	567	862	7,59%
Des-07	333	582	915	7,73%
Des-08	659	719	1.378	13,94%
Des-09	890	944	1.834	17,27%
Des-10	849	889	1.738	16,31%
Des-11	943	1.004	1.947	18,13%
Des-12	969	1.100	2.069	19,28%
Des-13	915	1.030	1.945	18,17%
Des-14	769	944	1.713	15,94%
Des-15	624	843	1.467	13,40%
Des-16	485	755	1.240	11,14%
Des-17	433	690	1.123	9,95%
Des-18	381	601	982	8,58%
Des-19	399	572	971	8,35%
Des-20	506	740	1.246	10,70%
Des-21	365	589	954	8,40%

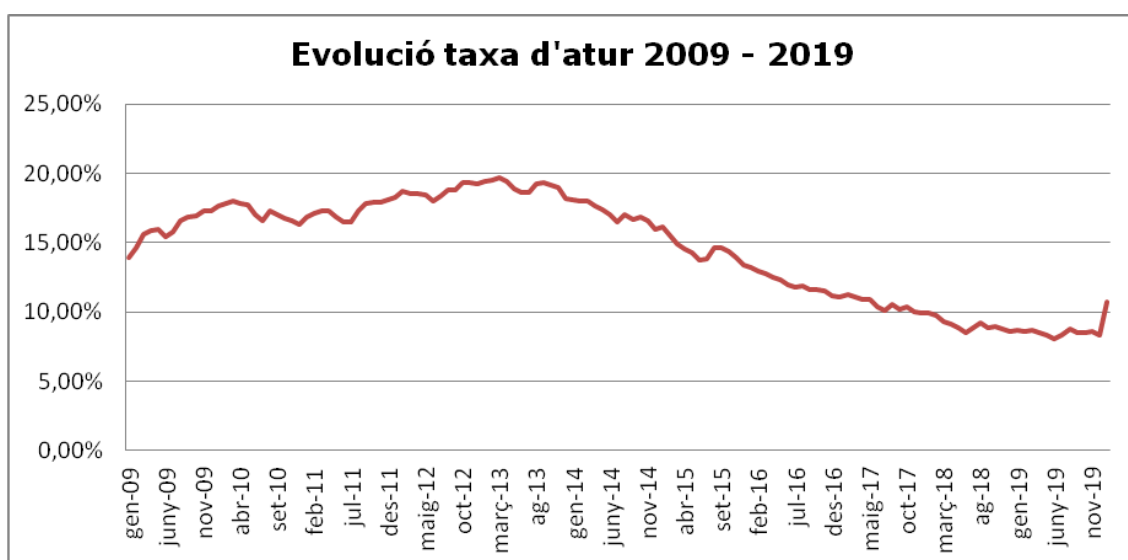

2.2.- Evolució de la taxa atur per sexe:

Any	Mes	Taxa homes en %	Taxa dones en %
2009	Gener	10,83	13,77
2009	Desembre	13,33	16,86
2010	Gener	13,57	17,52
2010	Maig	13,39	17,68
2010	Octubre	12,84	16,19
2010	Desembre	12,69	15,63
2011	Gener	13,11	16,35
2011	Desembre	14,15	17,26
2012	Gener	13,98	17,74
2012	Desembre	14,54	18,91
2013	Gener	15,00	19,29
2013	Desembre	14,14	17,78
2014	Gener	13,89	17,94
2014	Desembre	11,88	16,30
2015	Gener	13,78	18,67
2015	Desembre	10,88	16,17
2016	Gener	10,84	15,79
2016	Desembre	8,32	14,24
2017	Gener	8,12	11,12
2018	Desembre	7,34	9,95
2019	Gener	6,40	11,22
2019	Desembre	6,54	10,36
2020	Gener	6,51	10,78
2020	Desembre	8,33	13,28
2021	Gener	6,40	11,22
2021	Desembre	6,54	10,36

2.3.- Comparativa atur

Comparativa taxa d'atur, província, comarca i municipi 2009-2020

La taxa d'atur del Vallès Occidental pel 2020 (dades desembre) és una estimació realitzada per l'Observatori del Consell Comarcal del Vallès Occidental ja que les dades oficials encara no han estat publicades per l'Observatori de Treball i Model Productiu de la Generalitat de Catalunya.

Comparativa Taxa d'atur	2011	2012	2013	2014	2015	2016	2017	2018	2019	2020	2021
Barcelona	15,5	16,5	16	14,7	14,6	12,64	11,39	11,3	10,31	13,19	10,07
Vallès Occidental	16,6	18,1	17,5	15,9	15,68	13,53	12,10	11,11	10,96	13,45	10,74
Castellar del Vallès	15,6	16,8	15,8	14	13,4	11,14	9,95	8,58	8,35	10,70	8,40

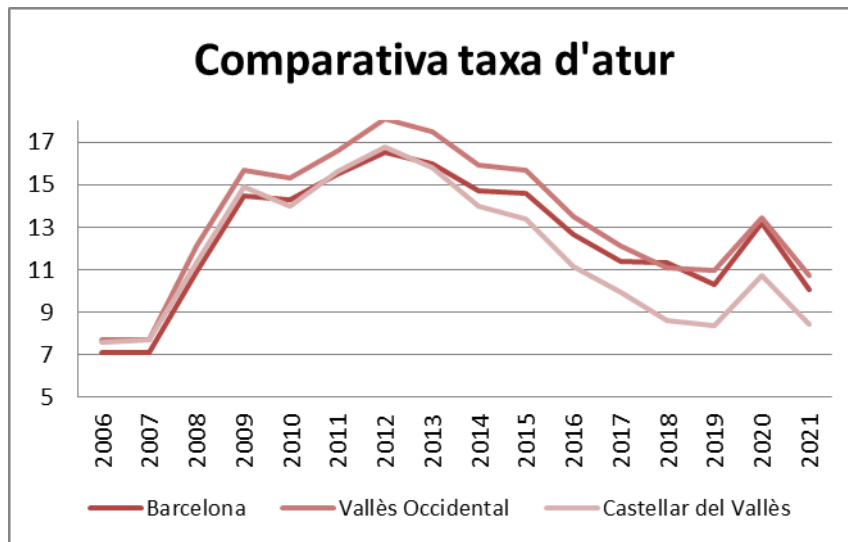

Comparativa Taxa d'atur homes	2011	2012	2013	2014	2015	2016	2017	2018	2019	2020	2021
Barcelona	14,8	15,7	15	13,6	13,34	11,18	9,76	10,6	8,76	11,80	8,42
Vallès Occidental	15,8	17	16,2	14,4	13,93	11,62	10,02	9,06	8,97	11,45	8,70
Castellar del Vallès	14,2	14,8	14,1	12,1	10,88	8,32	7,34	6,35	6,54	8,46	6,15

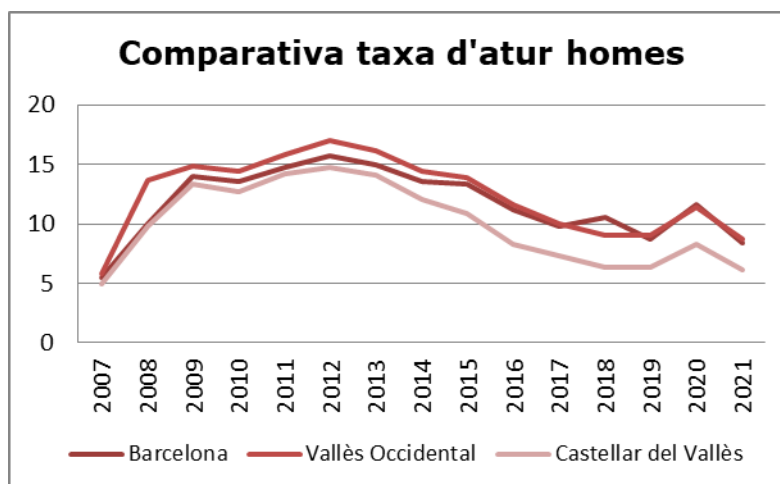

Comparativa Taxa d'atur dones	2011	2012	2013	2014	2015	2016	2017	2018	2019	2020	2021
Barcelona	16,2	17,5	17,2	16	15,91	14,17	13,10	11,6	11,94	15,09	11,81
Vallès Occidental	17,5	19,3	18,8	17,4	17,53	15,57	14,29	13,28	13,07	15,56	12,90
Castellar del Vallès	17,2	18,9	17,7	16,1	16,17	14,24	12,81	11,04	10,36	13,25	10,86

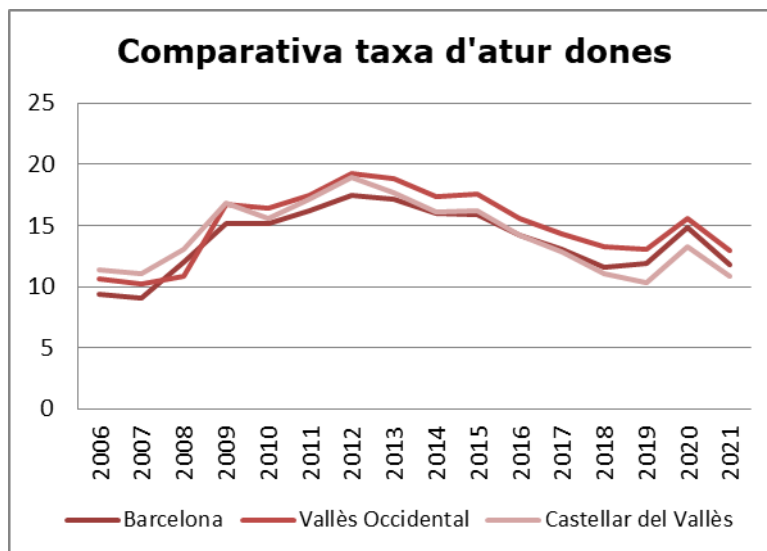

2.4.- Cobertura prestacions per desocupació desembre 2021

Beneficiaris prestacions per desocupació (Desembre 2021)	Total	%
Nivell contributiu	335	52%
Nivell assistencial (Subsidi)	293	45%
Renda activa	22	3%
Total prestacions	650	100%

2.5.- Atur nominal, distribució per sexe, per sectors d'activitat, per edat

	Total	homes	dones
gen-17	1.237	470	767
feb-17	1.258	484	774
març-17	1.239	474	765
abr-17	1.219	475	744
maig-17	1.214	464	750
juny-17	1.158	430	728
jul-17	1.128	427	701
ag-17	1.177	447	730
set-17	1.152	444	708
oct-17	1.165	456	709
nov-17	1.121	435	686
des-17	1.123	433	690
des-18	982	381	601
des-19	971	399	572
Des-20	1.246	506	740
Des-21	954	365	589

Atur nominal total i per sexe, 2002 - 2021



Nom. per sector	Des. 12	Des. 13	Des. 14	Des. 15	Des. 16	Des. 17	Des. 18	Des. 19	Des. 20	Des. 21
Agricultura	6	10	9	8	7	6	3	2	9	5
Indústria	538	503	400	310	245	219	195	170	205	179
Construcció	288	251	224	162	106	107	89	95	110	66
Serveis	1.177	1.125	1.034	925	827	752	652	672	874	672
Sense Ocp.	60	56	46	62	55	39	43	32	48	32
Total	2.069	1.945	1.713	1.467	1.240	1.123	982	971	1.246	954

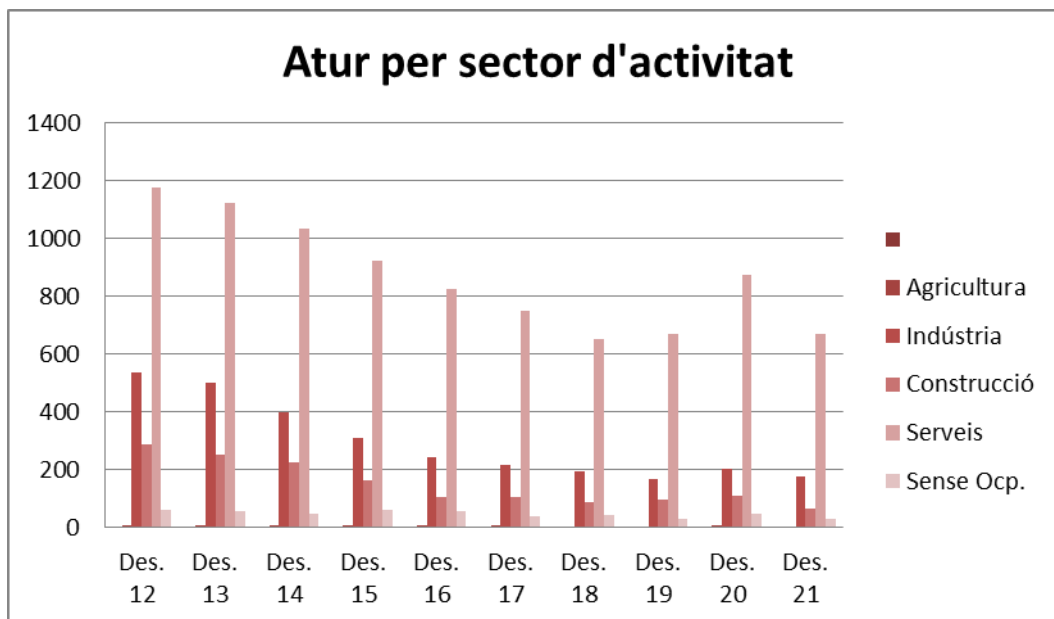

Nom. per edat	2011	2012	2013	2014	2015	2016	2017	2018	2019	2020	2021
De 16 a 24	142	115	85	59	67	54	66	60	47	73	38
De 25 a 34	385	369	281	229	198	180	124	101	137	190	126
De 35 a 44	534	568	516	444	354	252	237	194	179	250	163
De 45 a 54	461	574	573	515	412	345	279	269	242	301	237
De 55 a 64	425	443	490	466	436	409	417	358	366	432	390
	1947	2069	1945	1713	1467	1240	1123	982	971	1.246	954

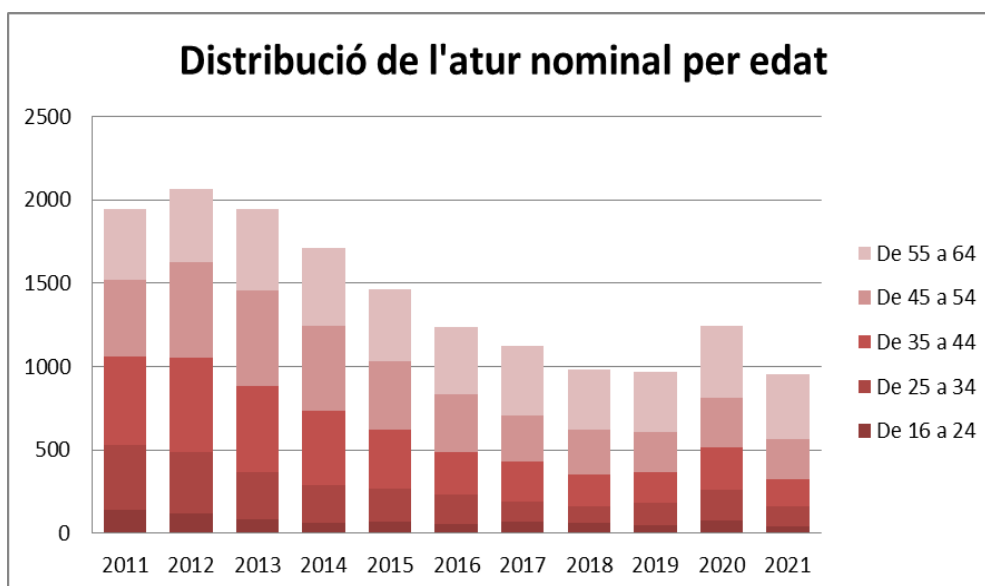

3.- Contractació laboral

Evolució nominal i distribució per sexe:

Anys	Homes	Dones	Total
2006	4.004	2.051	6.055
2007	3.811	2.227	6.038
2008	3.543	2.055	5.598
2009	2.277	1.356	3.633
2010	2.335	1.636	3.971
2011	3.867	2.374	6.241
2012	2.620	2.314	4.934
2013	3.300	3.090	6.390
2014	3.434	3.375	6.809
2015	3.040	2.311	5.351
2016	2.774	2.115	4.889
2017	2.972	2.483	5.455
2018	2.824	2.390	5.214
2019	2.896	2.301	5.197
2020	2.353	2.344	4.657
2021	2.857	2.754	5.611

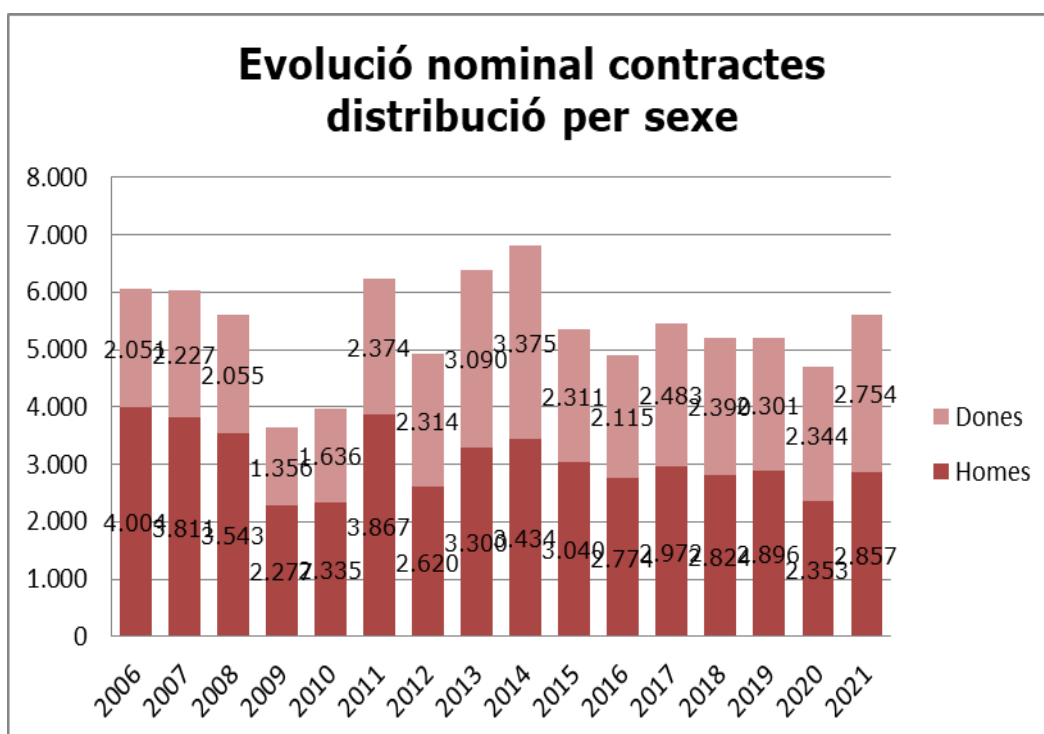

Contractació per grans sectors	2011	2012	2013	2014	2015	2016	2017	2018	2019	2020	2021
Agricultura	2	0	0	0	7	5	3	2	4	4	5
Indústria	720	712	685	1.403	1.692	1.760	2.119	2.122	2.059	1.530	2016
Construcció	318	277	258	252	295	352	327	381	284	217	257
Serveis	4.791	3.945	5.447	5.154	3.357	2.772	3.006	2.708	2.834	2.946	3.333
	5.831	4.934	6.390	6.809	5.351	4.889	5.455	5.213	5.181	4.697	5.611

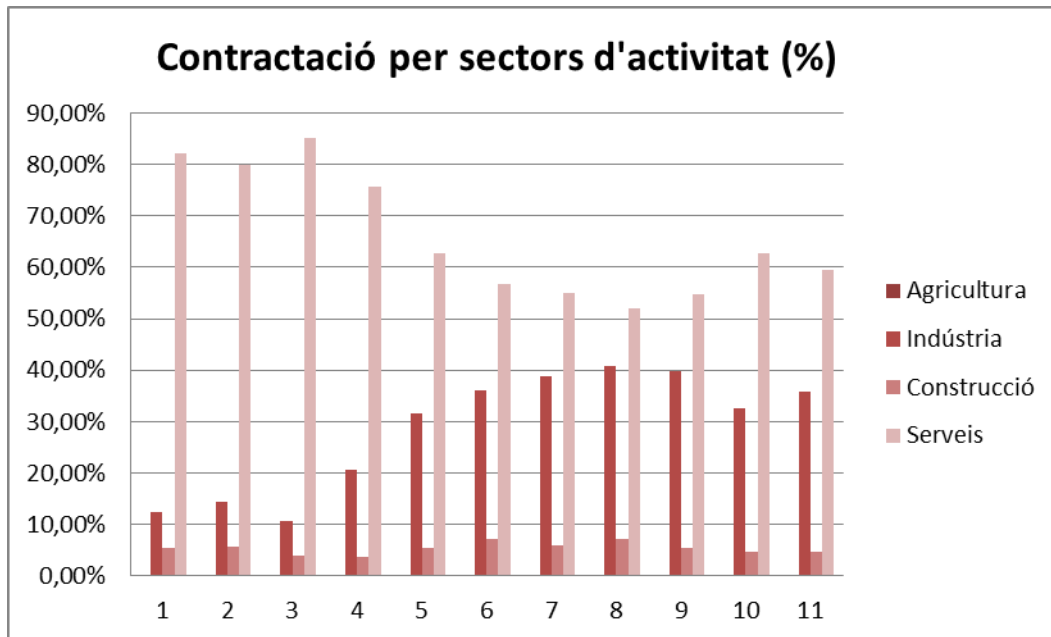

	2016	2018	2020	2021
Taxa de contractació temporal	85,86%	86,36%	86,13%	83,60%
Taxa de contractació temporal joves	84,47%	89,84%	100%	100%
Taxa contractació temps parcial	7,22%	4,55%	6.02%	10,85%

4. Mobilitat, desplaçament per treball

Residents Castellar	Destí Lloc de treball
A fora de Catalunya	994
A un altre municipi de la mateixa comarca	804
A un altre municipi fora de la comarca	694
Barcelona	808
Castellar del Vallès	3.469
Polinyà	178
Sabadell	1.687
Sant Cugat del Vallès	180
Sant Quirze del Vallès	205
Santa Perpètua de Mogoda	164
Terrassa	286
Total	9.469

Residents altres municipis que treballen a Castellar	
Sabadell	1.451
Terrassa	353
Altres	1.382
Total	3.186

Autocontenció 2011 castellar	37%
Autocontenció àmbit comarcal	74%

Font: Cens 2011. Idescat

5.- Altres indicadors

- Població: 24.659 habitants 2,61% de la comarca
- Assalariats: 5.971 (1,8% s/ comarca)
- Autònoms: 2.029 (3,31% s/ comarca)
- Empreses: 745 (2,94% s/ comarca)
- Contractació: 5.611 contractes (1,94% s/ comarca)
- Base imposable per declarant IRPF 2018: 24.340
- Base imposable per declarant IRPF 2017: 23.973
- Base imposable per declarant IRPF 2016: 23.442
- Base imposable per declarant IRPF 2015: 22.665
- Base imposable per declarant IRPF 2014: 21.664
- Base imposable per declarant IRPF 2013: 20.877
- Base imposable per declarant IRPF 2012: 21.259
- RFBD 2021: 16.041 €
- RFBD 2020: 14.660 €
- RFBD 2019: 17.239 €
- RFBD 2018: 16.997 €

PIB per habitant			
	PIB milions d'euros	milers d'euros	índex Catalunya = 100
2019	594,7	24,5	75,1
2018	576,9	24	75,2
2017	539,6	22,6	73,3
2016	521	22,1	74
2015	494,2	21,1	73,4
2014	489,9	21	76,3
2013	479,5	20,6	76,1
2012	484,9	20,8	77,3
2011	513,2	22,1	79,6
Font: Idescat.			

FDB per habitant			
	RFDB milers d'euros	milers d'euros	índex Catalunya = 100
2019	460.345	18,9	104
2018	434.797	18,1	103,3
2017	423.072	17,7	102,8
2016	409.906	17,3	102,1
2015	393.710	16,8	101
2014	376.984	16,2	101,2
2013	374.602	16,1	101,6
2012	381.236	16,4	103,3
2011	398.434	17,2	102,9
Font: Idescat.			

Afiliacions a la Seguretat Social segons residència padronal de l'afiliat. Per sector d'activitat					
	Agricultura	Indústria	Construcció	Serveis	Total
des-21	28	2.283	781	8.794	11.886
des-20	21	2.216	770	8.480	11.487
des-19	24	2.243	744	8.443	11.454
des-18	31	2.244	764	8.195	11.234
des-17	32	2.218	725	8.012	10.987
des-16	33	2.166	702	7.666	10.567
des-15	30	2.039	627	7.452	10.148
des-14	28	1.957	598	7.121	9.704
des-13	28	1.894	616	6.959	9.497
des-12	31	1.929	629	6.892	9.481

Font: Idescat.

Afiliacions al règim general de la Seguretat Social per grandària del compte de cotització.				
	Fins a 50 treballadors	De 51 a 250 treballadors	251 i més treballadors	Total
12/2021 (p)	4.265	1.420	286	5.971
12/2020 (p)	4.278	1.248	296	5.822
des-19	4.294	1.314	295	5.903
des-18	4.286	1.227	295	5.808
des-17	4.237	1.152	299	5.688
des-16	4.024	1.061	288	5.373
des-15	3.835	935	285	5.055
des-14	3.516	969	284	4.769
des-13	3.367	898	288	4.553
des-12	3.575	866	280	4.721
des-11	3.811	976	291	5.078
des-10	4.147	948	274	5.369
des-09	4.097	1.233	267	5.597
des-08	4.668	1.499	275	6.442

Font: Idescat, a partir dels fitxers d'afiliacions i comptes de cotització de la Tresoreria General de la Seguretat Social

6.- Creació d'empresa desembre 2021

I. SERVEIS CREACIÓ EMPRESA		
Serveis d'informació i orientació	2020	2021
Nombre de persones beneficiàries de les accions d'informació i orientació	102	108
Serveis d'assessorament		
Nombre de persones assessorades	102	93
Nombre de plans d'empresa finalitzats	36	15
Nombre d'empreses creades	23	14
Accions de formació		
Nombre de persones participants a les accions de formació	89	101
Nombre d'empreses destinatàries del serveis de seguiment tècnic	46	51
II. SERVEIS I ACCIONS COMPLEMENTÀRIES		
Accions de sensibilització		
Nombre d'accions de sensibilització	3	4
Serveis de mediació per a l'accés al finançament	28	21
Nombre d'empreses creades amb els serveis de mediació per a l'accés al finançament	23	16
Nombre d'empreses allotjades en el viver	16	18
Serveis facilitadors de traspàs de negocis	1	0
Nombre d'operacions de negocis traspassats	1	0

Expedients tramitats pae

- 14 tràmits realitzats d'alta
- Repartides en 13 empresaris individuals i 1 societats mercantils (SLU)

Ajuts emprenedors:

- nombre sol·licituds: 12
- Aprovats: 11
- Denegats: 1
- Import total subvenció: 35.109,28 €
- Volum mig per projecte: 3.191,75 €
- Volum despesa/inversió justificat: 133.207,88 €
- Mitjana per projecte iniciat: 12.109,80 €

7.- Síntesi Comparativa

Síntesi Comparativa I

Àmbit principal: Castellar del Vallès

Àmbit de comparació: Comarca del Vallès Occidental

Demografia

Estructura de la població 2021	Castellar del Vallès	Comarca del Vallès Occidental
Població Total	24.659	937.422
Població resident a l'estranger	336	23.577
Habitants per km²	549	1.608
Edat mitjana de la població	42,21	41,77
Taxa de joventut	10,59%	10,00%
Índex d'envelliment	101,27	97,61
Índex de sobreenvelliment	15,38	15,32
Índex de dependència global	51,56	52,54
Índex de dependència juvenil	25,62	26,59
Índex de dependència senil	25,94	25,95
Índex de recanvi	93,08	99,28
Índex de potencialitat	61,21	65,9
Índex de tendència	75,64	80,34

Nacionalitat (% total població) 2021	Castellar del Vallès	Comarca del Vallès Occidental
Total Espanyols	95,29%	88,41%
Àfrica	0,64%	3,68%
Amèrica	1,87%	4,07%
Àsia	0,54%	1,26%
Europa	1,65%	2,57%
Resta del món	0,00%	0,01%
Total Estrangers	4,71%	11,59%

Lloc de naixement (% total població) 2021	Castellar del Vallès	Comarca del Vallès Occidental
Mateix municipi. Província de Barcelona	27,31%	33,07%
Total província de Barcelona	76,22%	65,93%
Total Catalunya	78,01%	67,67%
Total nascuts a Espanya	92,49%	84,46%
Total nascuts a l'estranger	7,51%	15,54%

Moviment natural i migratori de la població 2020	Castellar del Vallès	Comarca del Vallès Occidental
Taxa bruta de natalitat	6,27	7,74
Taxa bruta de mortalitat	8,67	8,89
Índex sintètic de Fecunditat	0,96	1,17
Saldo migratori per mil habitants	1,34	0,99
Ràtio d'immigració exterior	9,41%	30,61%

Qualitat de vida

Indicadors	Castellar del Vallès	Comarca del Vallès Occidental
Poliesportiu cobert per 10.000 hab.	1,28	0,94
Piscina coberta per 10.000 hab.	0,86	0,97
Camps de futbol, rugbi, etc. per 10.000 hab.	0,43	1,34
Biblioteques per 10.000 hab.	0,42	0,75
Residus. Kg/hb/dia	1,31	1,2
% recollida selectiva s/total	38,43%	37,48%
Places en residències per a gent gran s/pob +65 anys per 1000 hab.	53,17	37,26
Beneficiaris de pensions no contr. de la SS per 1000 hab.	4,41	6,05
Policies locals per 1000 hab.	1,32	1,13

Cadastre urbà. Béns immobles per antiguitat 2020	Castellar del Vallès	Comarca del Vallès Occidental
Total Béns Immobles	15.258	603.654
Abans de 1950	5,95%	3,97%
1950-1959	1,15%	3,14%
1960-1969	6,49%	10,03%
1970-1979	16,14%	19,55%
1980-1989	11,69%	9,50%
1990-1999	22,54%	18,87%
2000 i posterior	29,46%	32,28%
Sòl vacant	6,55%	2,65%
Sense definir	0,03%	0,02%

Font: Programa Hermes (diverses fonts) -Diputació de Barcelona

8.- Residus industrials

Residus industrials declarats per tipus d'activitat CCAE (t) CASTELLAR DEL VALLÈS-2020				
Tipus	Perillosos	No perillosos	Total	%
Agricultura, ramaderia, silvicultura i pesca	0	0	0	0,00
Indústries extractives	0	0	0	0,00
Indústries alimentàries, begudes i tabac	0	215	215	3,66
Tèxtil, calçat i pell	7	933	940	15,98
Indústria de la fusta i del suro, excepte mobles; cistelleria i esparteria	7	22	29	0,49
Indústries del paper, arts gràfiques i reproducció de suports enregistrats	0	213	213	3,62
Coqueries i refinació del petroli	0	0	0	0,00
Indústries químiques, de productes farmacèutics, cautxú i matèries plàstiques	1.163	619	1.782	30,30
Fabricació d'altres productes minerals no metàl·lics	0	114	114	1,94
Metal·lúrgia; fabricació de productes bàsics de ferro, acer, ferroaliatges i productes metàl·lics	61	1.152	1.213	20,63
Fabricació de maquinària, equips informàtics, elèctrics, electrònics i de transport	10	218	228	3,88
Fabricació de mobles, altres indústries manufactureres; reparació i instal·lació reparació	5	752	757	12,87
Subministrament d'energia elèctrica, gas, vapor i aire condicionat	0	0	0	0,00
Depuradores i activitats de descontaminació	0	296	296	5,03
Activitats de recollida, tractament i eliminació de residus; activitats de valorització	0	0	0	0,00
Construcció	0	0	0	0,00
Serveis (excepte comerç a l'engròs de ferralla i productes de rebuig)	0	94	94	1,60
Comerç a l'engròs de ferralla i productes de rebuig	0	0	0	0,00
Total	1.253	4.628	5.881	100,00

Informació tancada desembre 2021

Àrea d'Activitat Econòmica