

Entra en funcionament una de les dues pistes del Club Tennis Castellar que havia quedat malmesa per un esclavissament

ESPORTS P13



# L'ACTUAL de castellar

# 85

DEL 18 AL 23 DE DESEMBRE DE 2009

Setmanari d'informació local

www.castellarvalles.cat

## Més de 3.500 persones voten a la consulta independentista

ACTUALITAT P3

### Es reduiran les expedicions diàries de la línia C6 per la retallada pressupostària

ACTUALITAT P7



JOSEP GRAELLS

CULTURA P19

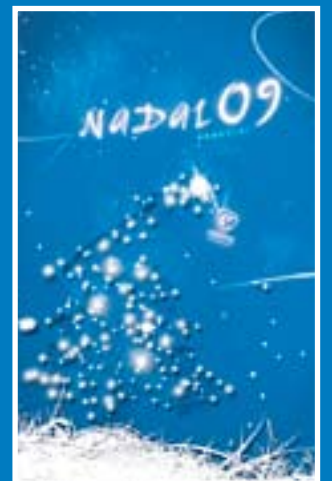

### EXTRA NADAL

L'Actual us ofereix en aquest número un especial de 24 pàgines amb totes les activitats que es faran aquestes festes a la vila

EXTRA DE 24 PÀGINES

## Castellar, amb la Marató

l'equip de digues.com us desitja  
**BONES FESTES !**

93 714 26 91  
digues.com.net  
info@digues.com.net

Lletrejar nou Polo no és fàcil.

**Nou Polo... ESP, EDS, ABS, DSG, MP3, GPS.**  
Pots tenir un Polo amb tot el que imagines.  
Nou Polo. Molt Polo. Molt nou.

Nou Polo

Gamma Polo: consum mitjà (l/100 km), de 4,2 a 5,8. Emissió de CO<sub>2</sub> (g/km), de 109 a 139. El model que es mostra és el Polo Sport amb opcionals.

**Sarsa Vallès**  
Ctra. Sabadell-Prat, km 6,4 - Tel. 937 144 440 - 08211 Castellar del Vallès

clínica dental  
**Park Castellar**  
Dr. Alfredo González Sancho | CoHegiat: 3237

**Bon Nadal i felix any 2010**

c | Portugal s/n Local 1-2 (Davant de l'Espai Tolrà) | 93 714 21 95



# PUBLICITAT

**FOTONOVA**  
 espai d'imatge digital  
 comunicació gràfica

c. / Església, 2  
 Tel. 937 474 995  
 www.fotonova.cat

Tot personalitzat amb les teves fotografies

**Calendaris**

**Fotomuntatges**

**Kits i tallers d'Scrapbooking**

Disseny Gràfic · Impressió Digital · Copisteria  
 Web i Multimèdia Scrapbooking



L'equip de Farmàcia Casanovas us desitja Bones Festes

Av. Sant Esteve, 3 | T. 93 714 33 76



**VIENA**

Per menjar bé, bo i ràpid

*Bones Festes*

**40 anys**

Ctra. de Sabadell, 60 · Castellar del Vallès



**FALGÀS**

**Bones Festes i Felç any 2010**

**RESIDÈNCIA GERIÀTRICA I CENTRE DE DIA**

Centre de Dia amb servei de transport  
 Servei de menjador per gent gran  
 Servei de cangur de gent gran per hores  
 Instal·lacions recentment reformades

t. 93 714 46 09 | carrer bassetes, 3 | Castellar del Vallès

'Siguem el canvi que volem veure en el món'. M. Gandhi



L'Altraveu us convida a compartir el vostre sopar nadalenc amb nosaltres el 18D a les 21 h. al Passeig, 142



pensa un desig ...

663 73 17 78 · 672 17 68 14  
 w@disenyrauxa.cat  
 info@disenyrauxa.cat

**diseny&rauxa**



## ACTUALITAT

**Sal a les urbanitzacions per evitar les gelades**

El fort fred que ha fet aquesta setmana a la vila ha obligat a llençar 3 m3 de sal als punts més alts del Balcó i del Racó. Aquesta actua-

ció es va fer diumenge, però es pot haver de repetir en els pròxims dies. Per això es demana als veïns de la zona que aparquin els vehicles a només un dels costats de la via, perquè puguin passar els camions.

**Ampliació de la vorera del carrer Doctor Pujol**

La vorera esquerra del carrer Doctor Pujol, entre el Passeig i el carrer Anselm Clavé està sent remodelada. En concret, l'actuació, que

està finançada pel Fons Estatal d'Inversió Local, consistirà en ampliar el costat esquerre de la vorera que passarà a ser d'1,4 metres. Les obres acabaran en un termini de 15 dies i mentre durin es tallarà el trànsit rodat a la zona.

# Castellar diu sí a la consulta

Un 19,4% de la població de més de 16 anys van votar en la consulta per la independència i prop d'un 95 per cent va optar pel sí

© Mireia Sans

3.551 castellarencs van exercir diumenge el seu dret a vot en la consulta per la independència de Catalunya. Això suposa pràcticament un 19 per cent de la població. De tots aquests, un 94,9 per cent van votar sí, mentre que un 3 per cent van optar pel no. Hi havia cinc col·legis preparats per l'ocasió, dos a Sant Feliu del Racó i tres al poble.

Aquesta participació és força inferior a la de les darreres eleccions europees quan van votar un 36,9 per cent dels castellarencs. D'altra banda, l'únic referent de consulta ciutadana a la vila és la que es va fer per decidir l'alçada de l'edifici cultural de la plaça major. En aquest cas, la xifra del 13-D sí que és molt més alta, ja que en aquella ocasió va ser d'un 6,5 per cent. **"Ha estat una bona dada de participació que no ens esperàvem pas"**, afirmava la presidenta de Castellà Decideix, Bet Tena.

Tots aquests vots es van comptar diumenge al Bufet Guàrdia que era on hi havia la Junta Electoral. **"Un cop s'han comptat els vots els presidents de mesa han destruït tots els papers on estaven apuntats els nom i els DNI dels votants"**, apuntava Joan Pinyol, secretari de la Junta. Les dades, però, han quedat emmagatzemades de manera encriptada per evitar que la gent voti en més d'una consulta.

## CONSULTA PER A LA INDEPENDÈNCIA

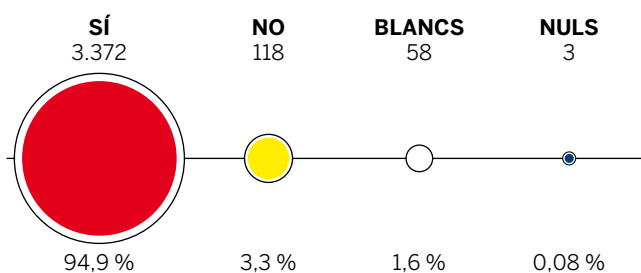

Participació: 3.551 persones, 19,49 % sobre el cens (18,93 % sobre el padró)

**"Ha estat un gran èxit, un dia rodó"**, afirmava Tena. **"Diumenge vam tenir tot el dia la pell de gallina, ningú no es va queixar per res i la gent venia amb molta emoció i alegria"**, destacava. Des de l'organització, es va destacar també la feina dels 150 voluntaris que van fer possible la consulta a Castellà.

**PRESENCIA INTERNACIONAL** || La consulta va comptar amb el beneplàcit d'observadors internacionals que es van acostar fins a la vila. El grup de cinc observadors venien de Flandes, de Còrsega i també d'Irlanda. Tots van coincidir a assenyalar que la consulta ciutadana havia seguit al 100% la legalitat. Jean Jambon, de Flandes, va assegurar sentir-se impressionat per la participació i el professionalisme. **"És un gran senyal per**

**Catalunya, per Espanya i també per a tot Europa, perquè també està passant a Escòcia, a Gales, a Flandes"**, apuntava Jambon. L'observador va destacar que **"els ciutadans tenen la necessitat de ser honestos amb sí mateixos, perquè saben que sinó el resultat podria ser invalidat"**. El flamenc va afirmar que se sentia gelós per aquest procés que, va qualificar, d'únic.

L'irlandès Joe Reilly del Sin Féin també va destacar que el procés era molt democràtic i que esperava una bona resposta per part del govern espanyol: **"Espero que l'estat espanyol es faci ressò del que la gent està dient i respongui de manera positiva"** va afirmar Reilly. Els observadors van visitar les diferents meses electorals acompanyats de periodistes de la BBC. +



© Les votacions al local del carrer Torras, el col·legi on hi havia més meses. || J.G.



© Dos observadors internacionals, Joe Reilly (esquerra) i Jean Jambon (dreta). || J.G.

**AUTOESCOLA CLAVÉ**  
LA CLAU DEL TEU ÈXIT  
**Us desitja Bones Festes**

El teu LCC i el teu permís de conduir

**GRATIS**

informa't i et sorprendràs



T. 93 714 35 42 | M. 670 61 61 72 | c/Barcelona, 2, Baixos | Castellà del Vallès



# PUBLICITAT



*La Merceria*  
2-3-1996

c/ Montcada, 14 · 93 714 79 02  
lamerceria1996@yahoo.es

**Que tingueu molt bones festes!**



# Integra

BOTIGA-BIO - DIETÈTICA - HERBOLARI

## Bones Festes!

**Aquest Nadal regala Salut**

Dietista - Nutricionista - Flors de Bach - Quiromassatge

Av. Sant Esteve, 69 T. 93 747 20 57 | integracast@yahoo.es



**OBRA NOVA I REFORMES**



**marcelcanudas**  
• feliç any 2010

mòbil. 610 76 48 35 | tel. 93 747 26 05  
marcelcanudas@gmail.com  
C/ Francesc Layret, 32 baixos | Castellar del Vallès



**farmàcia permanyer**

**els nostres serveis**

- Atenció Farmacèutica
- Ortopèdia
- Dietètica
- Homeopatia
- Formulació magistral
- Fitoteràpia
- Deshabitució tabàquica
- Flors de Bach
- Control de: glucosa, colesterol, hemoglobina, triglicèrids, àcid úric, creatinina i GPT

**BONES FESTES I FELIÇ 2010**

Crta. Sabadell, 48 | T. 93 714 38 29

**ADMINISTRACIÓ DE LOTERIES Nº1**

## LOTERIA L'ESTACA

Bones Festes i Molta Sort!



c/ Sant Pere d'Ullastre, 1  
Tel. 93 714 68 45

# URBAN PERRUQUERS

Tot l'equip d'Urban us desitja Bones Festes i Feliç any 2010

c. Santa Perpètua, 3 | 93 747 21 98  
www.urban-perruquers.com | jose@urban-perruquers.com



# El problema per vendre els solars de Can Bages

Es va haver d'incorporar al Pla de Sanejament un crèdit d'1.850.000 euros

© Cristina Domene

El primer punt de l'ordre del dia de l'última sessió plenària del 2010 corresponia a l'actualització del pla de sanejament que el ple va aprovar el passat juny. Concretament s'havien d'actualitzar la modificació de dues variables, d'una banda el deute viu, és a dir, el volum de préstecs que té l'Ajuntament i de l'altra, la previsió d'ingressos i de despeses.

El principal problema pel qual ha estat necessari modificar el Pla de Sanejament és la manca de finançament per pagar les obres de la plaça Major. **"Al 2006 vam fer l'adjudicació de les obres de la plaça Major i el seu finançament venia de la venda dels solars de Can Bages per un valor de 5.364.000 euros, però GRECO no va fer efectiu el pagament i vam haver de buscar finançament que ens permetés fer front a les despeses de les obres"**, va explicar Óscar Lomas, regidor de l'Àrea Econòmica.



© El regidor Óscar Lomas. || J.G.

Els diners per pagar les obres de la plaça Major s'han aconseguit –o s'aconseguiran en un futur– mitjançant diferents vies. Una d'elles serà gràcies a que una de les finques de Can Bages es troba en concurs, fet que permetrà cobrir parcialment el finançament. **"Gràcies a altres vies com el préstec sense interessos obtingut pel Ministeri d'Indústria, per valor de 2.059.000 euros, la subvenció del mateix ministeri de 254.000**

**euros o el nou model de finançament que es va optar per l'escola bressol ens permet alliberar crèdits que es destinaran a aquest efecte"**. Per tant, la quantitat que falta de crèdit és de 1.850.000 euros, que és el que es va incorporar amb l'aprovació de l'actualització del Pla de Sanejament.

L'equip de govern va rebre crítiques de l'oposició. Convergència i Unió va manifestar que no estaven d'acord amb la gestió: **"El fet de pensar que tens uns diners i després no tenir-los crea un desajust. L'Ajuntament feia un any que sabia que no tindrien els diners dels solars de Can Bages i, en canvi, no van dir res en el primer pla de sanejament que es va aprovar al juny passat"**, va criticar la regidora de CiU, Gemma Perich. Malgrat les crítiques rebudes, l'actualització del pla de sanejament es va aprovar amb els vots favorables del PSC, les absències de CiU i ERC i els vots en contra de l'Altraveu. El regidor no adscrit, Jordi Roman, no va assistir al ple del passat dimarts. +

# Els camions que aparquin al nucli urbà pagaran una sanció

© Cristina Domene

Diverses ordenances es van modificar en la passada sessió plenària. L'ordenança de circulació vial comptarà amb una nova sanció. Es tracta de la prohibició d'estacionament en el nucli urbà als vehicles superiors als 3.500 kg, amb la voluntat de reduir les molèsties als veïns. La modificació preveu senyalitzar les zones on no es pugui aparcar i també preveu una sanció de 85 euros per aquelles persones que no ho compleixin. Aquesta nova prohibició entrarà en funcionament un mes després que es posi en marxa l'aparcament de camions que s'ha construït al Pla de la Bruguera.



© Les tanques existents s'hauran d'adequar a la nova ordenança. || ARXIU

mals i també dels seus propietaris. El document també ha endurit les sancions pel seu incompliment.

**TANQUES D'HORTA** || L'ordenança recull la prohibició de tancar zones d'horta de menys de 150 m<sup>2</sup>, així com la prioritització del tanca-

ment de grans zones d'horta per sobre dels tancaments individuals de parcel·les.

També es reflecteix la necessitat d'obtenir una llicència d'obres menors, i d'instal·lar tanques d'alçada no superior als 1,5 metres i que no siguin opaques. +

**TINENÇA D'ANIMALS DOMÈSTICS** || La nova ordenança substituirà la que es va aprovar l'any 1992 i actualitza els drets i els deures dels ani-



**Promoció de Nadal Creuers 2009\***

	DES DE
Brises del Mediterrani	483 €
Carib Maia	885 €
Estela del Carib	1030 €
Joies de l'Atlàntic	520 €
Rondó Venecià	702 €
Terra Santa	610 €

**Creuers en règim tot inclòs Fins a un 63 % de dte. pullmantur**

**felic 2010!**

Masetur · Agència de viatges  
Sala Boadella, 3 | local 1  
t | 93 714 20 00  
direccio@masetur.com

\*Promoció vàlida fins el 7 de gener de 2010

## PASTEGGIARE<sup>95</sup>

Especialistes en pasta artesana i botiga gourmet

Si busques una panera diferent, et podem ajudar. **Vine a veure'ns!**



Us desitgem **bones festes!**

c | Sant Pere Ullastre, 2 | t. 93 747 12 83  
[www.pasteggiare.com](http://www.pasteggiare.com) | Diumenges i festius obert



**Centre Dietètic i Nutrició**

Tot en aliments  
Naturals  
Integrals  
i Herboristeria

**Molt Bones Festes!**

Av. Sant Esteve, 21 | 93 714 28 31

## TARIK RICH

LLUM  
AIGUA  
CALEFACIÓ  
AIRE CONDICIONAT  
DESCALCIFICADORS

**Molt bones festes!**

c/ Puigvert, 15 local  
t. 93 715 80 15  
m. 627 57 07 34 • 600 546 246  
richtarik@hotmail.com



## ACTUALITAT

PLE DE DESEMBRE

# Relleu de cares a L'Altraveu

Els regidors de L'Altraveu van renunciar a la seva acta de regidor durant la sessió plenària de dimarts

© Mireia Sans

El ple de dimarts va acabar amb la renúncia d'Elisenda Alamany i de Xavier Arderius (de L'Altraveu) a la seva acta de regidors. Una renúncia, però, que no serà efectiva fins al pròxim ple quan prenguin possessió del càrrec Ita Espinosa i Martí Llobet. Així, l'agrupació no es quedarà sense representants durant aquest mes i mig. És la segona vegada que es produeix aquest procés a L'Altraveu. Ara fa un any i mig, van ser Gemma Ubassart i Francesc Centeno els que van renunciar. Aquest cop, però, ha estat un punt diferent Dolors Moré -la número 5 de la llista- ha renunciat a l'acta de regidor per motius personals.

Els dos regidors van fer un discurs conjunt de comiat. "Des de L'Altraveu volem afeblir la frontera que separa la política municipal de la ciutadania", afirmava Arderius. El regidor també apuntava que "sense negar la complexitat, volem que les decisions s'eixamplin i que hi hagi més participació". Per tot plegat, per Arderius seria bo que "de l'experiència de ser regidors en pugui participar el màxim de gent". Així, el regidor sentenciava que "volem que de-



© Xavier Arderius i Elisenda Alamany durant la sessió plenària de dimarts. || J.G.

cidir el futur del municipi estigui en mans de persones i col·lectius".

"Durant aquests mesos a l'Ajuntament hem pogut constatar que L'Altraveu no té un discurs marginal i no és de la cultura del no", deia Alamany. La regidora no va dubtar a apuntar que "la campanya electoral ja ha

començat i els més intel·ligents es dediquen a fer veure que no existim". Per Alamany, la despolitització no té res a veure amb la manca de consciència, sinó amb la política que es fa des de l'administració. Així, va afirmar que "depèn de les decisions que es prenen". I va posar com a exemple, "la dignitat del nostre company d'Unió que podria encabir-se dins d'un pot de confitura".

Alamany també va tenir paraules pel PSC a qui va acusar de "reduir el concepte de democràcia, ocultant informació a l'oposició". La regidora afirmava també que "la política no hauria de ser una amenaça, sinó una protecció". D'aquesta manera, Alamany no va dubtar en afirmar que "el PSC no creu en la participació". Per tot això, Alamany va acabar el discurs apuntant: "L'alcalde parlava d'il·lusió en la seva campanya, tant de bo encara la tingui i pugui sentir que vostè és el meu alcalde". +

## Televisió sense fronteres

© Redacció

El ple va aprovar per unanimitat la proposta de resolució sobre la televisió sense fronteres a petició de L'Altraveu. La moció recollia la iniciativa legislativa popular per la qual es demana la protecció de les llengües de l'estat. Una protecció que s'ha d'estendre als mitjans de comunicació, ja sigui ràdios o televisions. Segons Elisenda Alamany, regidora de l'agrupació d'electors, "cal adoptar mesures positives per garantir la llibertat de recepció directa de les emissions de televisió entre els territoris veïns". Des d'Esquerra, Oriol Papell va dir que ERC estaria d'acord en tot el que fos protegir la llengua catalana. L'alcalde, Ignasi Giménez, va recordar que "no només afecta a TV3, sinó també perquè es puguin veure altres televisions autonòmiques". +

## ESPAI JOVE

### Monogràfics

Activitats 2n trimestre: gener, febrer i març  
Inscripció oberta

**Bollywood** | Dilluns de 19 a 20 h

**Guitarra Espanyola II** | Dimarts de 18 a 19 h i de 19 a 20 h

**Salsa i merengue** | Dimecres de 18.30 a 20 h

**Retoc fotogràfic** | Dimecres de 18 a 20 h

**Inici**

setmana de l'11 al 16 de gener

**Més informació**

937 158 006 / cdj@castellarvalles.cat

**Curs de monitor de lleure**

Inscripcions a partir del dia 7 de gener

**Més Informació**

937 143 427 / elpunt@castellarvalles.cat

ESPAI TOLRÀ · 93 714 40 40 · CASTELLAR DEL VALLÈS

<http://espaijovecastellar.blogspot.com>

**estima**  
CASTELLAR



## ACTUALITAT

# Canvis a la línia C6 de Can Font

L'alt cost de la línia obliga a reduir les expedicions



© La línia C6 té un cost de 160.000 euros anuals. ||ARXIU

© Cristina Domene

La retallada pressupostària de cara al proper 2010 afecta diferents regidories de l'ajuntament, i una d'aquestes és la de Mobilitat i Transport que s'ha vist obligada a reduir les expedicions diàries de la línia C6, l'única que està totalment finançada pel consistori.

La regidoria va encarregar un estudi de camp de la C6, on una persona va estar dalt de l'autobús tres dies sencers i va fer unes estadístiques de l'ús d'aquesta línia. "El cost de la línia C6 és de 160.000 euros anuals i el benefici social que se li donava a la línia era molt baix. Pràcticament un 70% del temps la línia anava amb un usuari", explica el regidor de Transport i Mobilitat, Jordi Carcolé.

Segons expressa el regidor, tenint en compte el cost i el ser-

vei es va decidir rebaixar la quantitat que es destinarà a aquest transport públic i adaptar els horaris a aquelles hores en què hi havia un ús més elevat. "Les expedicions que es faran, encara s'han de concretar, però la idea és cobrir la franja del matí, la del migdia i la de la tarda. La majoria dels usuaris treballen al TEB i fan servir la línia per anar del poble al taller, per tant intentarem mantenir els horaris que amb ells els hi va bé".

Ara s'ha de fer un concurs per adjudicar aquest servei. La idea de la regidoria és estalviar la meitat, és a dir, no passar dels 80.000 euros. "El motiu de modificar aquesta línia ha estat, a banda de la retallada pressupostària per la crisi, també la quantitat que es destinava a un servei que tenia un cost massa elevat en relació al benefici", manifesta el regidor Carcolé. +

# Accident entre dos turismes a la B-124

© C.D.

Dos vehicles van col·lisionar frontalment dimarts al vespre a la carretera de Castellar, a la B-124 al quilòmetre número 5, just passada la SONY i abans de les benzineres. Els fets van succeir al voltant de les 7 de la tarda quan un dels vehicles que venia cap a Castellar va envair el carril contrari. En un cotxe viatjava una dona i en l'altre una dona i tres infants. Joan Alon-

so, sergent de la policia local de Castellar, explica: "Els bombers van haver de treure els nens perquè els vehicles van quedar en molt mal estat".

Les ambulàncies que van arribar al lloc dels fets van traslladar la dona d'un turisme a l'Hospital de Terrassa i la mare amb els tres fills a l'Hospital de Sabadell. Els Mossos d'Esquadra estan investigant les causes de l'accident, que va provocar retencions de dues hores per accedir a Castellar. +



Instal·lacions

**JOSEP SURROCA S.L.**

C/ Hospital, 5  
tel/fax. 937 144 123  
[www.instalJosepsurroca.com](http://www.instalJosepsurroca.com)  
[info@instalJosepsurroca.com](mailto:info@instalJosepsurroca.com)

- Qualitat al millor preu
- Pressupostos sense compromís
- Servei d'enginyeria per qualsevol projecte tècnic
- Instal·ladors autoritzats agremiats a FERCA

**VIVENDA**

- Electricitat
- Fontaneria
- Calefacció
- Telecomunicacions
- Alarmes
- Plaques Solars
- Terres Radiants
- Descalcificadors
- Aire Condicionat
- Domòtica

**INDÚSTRIES**

- Automatismes
- Detecció d'incendis
- Video vigilància
- Xarxes informàtiques
- Il·luminació tècnica
- Domòtica aplicada
- Condensadors per reactiva
- Aire condicionat amb sistema V.R.V. per potències molt grans

US DESITGEM BON NADAL, FELIÇ I (A)VENTURÓS ANY 2010

VESTEIX ELS TEUS ULLS DE NADAL



optimón

òptic

Us desitja bones festes !

**-30 a 45% dte.**  
Ulleres amb vidres graduats

**-30 % dte.**  
Ulleres de SOL

Dr. Rovira 1, local 10  
T. 93 714 22 88  
[optimon@terra.es](mailto:optimon@terra.es)  
[cecopgroup.com](http://cecopgroup.com)



MARTIN ESTANC



Bon Nadal !  
i feliç 2010 !

Calendaris  
i agendas 2010

Objectes de regal

Jocs i joguines

Fitxes de Poker

Puzles 'EDUCA'

Av. Sant Esteve, 29 · Tel. i Fax 93 714 59 72

## PUBLICITAT

**CAN CARNER**

Plaça de Pompeu Fabra i Masia de Can Carner

**10.00 h** Petanca**10.30 h** Botifarrada popular a càrrec de AA.VV.  
Can Carner(preu: 4,50 euros; venda de tiquets, de dilluns a  
divendres, de 19.00 a 20.30 h al local de l'associació)**11.30 h** Patinantge a càrrec de Club Patinatge Castellar**12.15 h** Espectacle infantil. Corrandes**13.00 h** Vermut Infantil

Diumenge, 20 de desembre de 2009

# Festes a Can Carner i Plaça Europa

Pressupostos participatius

**PLAÇA EUROPA****11.00 a 14.00 h** Castell infable, llits elàstics, taller de xapes,  
taller de titelles de dit, jocs gegants

(parxis, dames, mikado, oques i gallines, punteria, 3 en ratlla)

**Cercavila** (tabalada a ritme de capgrossos i un xanquer)

Organització La TA-CA

**13.15 h** Vermut infantilestima  
CASTELLAR

**L'hora  
golpa del  
Conte**

**21.30 h**  
CALISSÓ ESPAI PLURAL

**DIVENDRES 18 DE DESEMBRE**  
CONTES SALATS  
**històries de Ses Illes**  
Contes de Baltasar Porcel, Carme Riera i altres autors illencs  
Direcció de Bet Tema, amb música d'un grup de clarinets  
Amb l'IETC

**estima  
CASTELLAR**  
Organitza:  
Biblioteca Antoni Tort  
Esbart Teatral de Castellar

# Casal d'Hivern

23, 24, 28, 29, 30 i 31 de desembre de 2009  
4 i 5 de gener de 2010

**Adreçat a infants de  
P3 a 6è de Primària**

**Horari d'activitat**

de 9 a 13.30 h

Servei d'acollida: de 8 a 9 h

**Punt de trobada**

Pavelló poliesportiu de Puigverd

**Preu d'activitat**

activitat (9 euros/dia),

acollida i activitat (10 euros/dia)

**Inscripcions per dia en el mateix****lloc de trobada**estima  
CASTELLAR



## ACTUALITAT

# Castellar amb un clic

Els carrers de la vila ja es poden trobar al servei Street View de Google Maps



© Una imatge de l'església de Sant Esteve vista a través del Street View. || JOSEP GRAELLS

© Redacció

Els carrers de Castellar amb un sol clic. Només falta connectar-se a Internet al buscador Google i posar Castellar del Vallès. Després, com sol ser la primera entrada, ja es pot accedir al mapa de Castellar. Des de fa algunes setmanes, els carrers de la vila a més es poden veure a través del servei Street View.

L'usuari que s'hi connecti podrà explorar la vila mitjançant

imatges virtuals que giren uns 360° en horitzontal i 290° en vertical, podent-ne veure els carrers i les façanes dels edificis com si hi estiguéssim passejant amb cotxe.

Les imatges es van prendre fa dos estius i per tant alguns llocs poden mostrar-se lleugerament diferents a com són actualment, ja que òbviament no recullen els canvis soferts el darrer any com les darreres actuacions a la plaça Major ni les obres de remodelació de carrers inclosos al FEIL.

L'aplicació és sobretot vàlida

per aquells que vulguin anar a un lloc concret i no saben com fer-ho. Per a traslladar a imatges els carrers de la vila, un cotxe de la companyia ha anat fotografiant totes les vies del municipi.

Les cares dels vianants estan expressament borroses així com també les matrícules dels cotxes per garantir la privacitat. Tot el terme municipal de Castellar es pot veure a l'Street View, incloent les urbanitzacions i la carretera d'accés a Sant Llorenç Savall i Sabadell. †

## Joaquim Pujol celebra 100 anys

© Mireia Sans

El dia 5 de desembre d'ara fa 100 anys va néixer en Joaquim Pujol. Va haver d'esperar, però, cinc dies per fer la celebració més institucional del seu centenari. Va ser dijous passat, dia 10 de desembre. Per commemorar la data, l'Ajuntament de la vila li va enviar un ram de flors a casa i la Generalitat de Catalunya li va atorgar la medalla centenària. Es tracta d'una medalla d'argent que porta gravat el nom i l'any de naixement de la persona homenatjada.

Tot plegat, va ser en una jornada festiva que es va fer a

casa de l'homenatjat amb la presència de la família de Pujol. La celebració va tenir un caràcter institucional amb la presència de l'alcalde de la vila, Ignasi Giménez, la regidora de Gent Gran, Glòria Massagué i del director de Serveis Territorials d'Acció Social i Ciutadania, Josep González-Cambray.

**"Treballar tota la vida en un forn de calç m'ha ajudat, perquè la calç mata tots els microbis"**, afirmava el mateix Pujol, mentre sostenia una plata plena de dolços. Joaquim Pujol és un gran aficionat a la natura. **"Sempre m'ha agradat molt la terra. Em sento pagès, però si trobo a faltar alguna cosa és no haver pogut estudiar"**, apuntava Pujol. †



© Joaquim Pujol i el seu pastís d'aniversari a casa seva. || JOSEP GRAELLS

**GRAN LIQUIDACIÓ ESTOCS  
DIRECTE DES DE LA FÀBRICA DE CURTITS**

**m/c/clols**  
LA PELLERIA



NOUS JERSEIS! 10€

**Bones Festes!**

**OBERT TOTS  
ELS DIES**

**DIUMENGES  
INCLOSOS!!!**

Horari: de 10 a 14 i de 17 a 20:30 h.



# OPINIÓ

## LA BÚSTIA

Podeu escriure les vostres cartes a [lactual@castellarvalles.cat](mailto:lactual@castellarvalles.cat). Deixeu nom, cognom, número de telèfon i número del DNI. **Màxim 15 línies**. Les cartes de més extensió poden ser extractades. Els escrits es publicaran per estricta ordre d'arribada. Les opinions han de ser respectuoses amb les persones i institucions.

## L'escola fa 75 anys

© CEIP Emili Carles Tolrà

L'escola fa 75 anys !! Per aquest motiu volem celebrar la rua de carnaval amb les mares i pares, alumnes i ex-alumnes de l'escola!!

Ja us podeu apuntar a la rua de l'Emili ! Esteu totes i tots convidats !! La darrera reunió va ser el 17 de desembre a 2/4 de 10 de la nit a l'edifici dels petits. La data màxima per poder-vos apuntar serà el 14 de gener.

## En Miquel Tura

© Associació de veïns del Racó

La notícia que en Miquel s'havia mort ha commogut els fegoners, les cuineres i els cuiners dels Bombers Voluntaris. Després de tants anys malalt, se n'ha anat encara prou jove. Tota la colla, havíem atorgat al Miquel un càrrec important: era el gran xef de les paelles! Una persona prudent, pacient, discreta i amable. A les nostres sobretauls es podia parlar amb ell de qualsevol tema. Ah! I sobretot de futbol. Del seu es-

timat Barça no es perdia cap partit. Com que la malaltia el limitava cada vegada més, en no poder desplaçar-se va impedir-li d'ajudar-nos a remenar l'arròs. Tots els companys vam procurar de portar-lo a tot arreu on anàvem, i ho fèiem de tot cor. Només ens queda dir a l'Àngels i a la Maria -que són dues dones fortes- que segueixin endavant, sense defallir.

## La línia 9

© Francisco Cuevas

Ha estat notícia, una fita històrica, el fet que la línia 9 del metro, la que serà la més llarga d'Europa esdevé una realitat, per trams, però ja comença a beneficiar els ciutadans, directament als habitants de Santa Coloma de Gramenet, indirectament per la resta de ciutadans. Arran d'això, voldria plantejar un futurible, que els castellarencs i castelleranques, esperem sigui una realitat.

La L9 tindrà connexió amb els FGC del Vallès, línia S2. Actualment es fan obres perquè arribin fins a la part nord de Sabadell. Si diuen que la L9 estarà

acabada pels voltants dels 2014, serà veritat que per aquest any Castellar tindrà connexió directa amb la línia 9 del metro? No oblidem que, tot i que ara no hi ha res segur, esperem que els FGC arribaran al nostre poble.

## Música i cine

© Victòria Martí - Aula Ext. Universitària

La conferència de l'1 de desembre, va ser un acte lúdic, a més a més, d'una sessió pedagògica. El presentador fou el Frederic Sesé, llicenciat en Història de l'Art. La música aporta molt a una pel·lícula i serveix per donar més força a la imatge. Abans que el cine incorporés les bandes sonores, hi havia un pianista o una petita orquestra que subratllava amb música els moments més interessants. A l'actualitat, els músics són especialistes que treballen amb el director. S'utilitzen diferents tipus de música segons l'escena representada. Música adaptada: És aquella que el director adapta partint de temes ja existents. Aquest és el cas de *2001: Una odissea de l'espai*, en què, Stanley Kubrick (1928-1999), va aprofitar el poema simfònic *Així parlà Zarathustra* com a introducció.

Música original: És la que el músic, d'acord amb el direc-

tor, compon expressament per a una pel·lícula. El compositor James Horner (1953), va escriure la BSO de *Titanic*.

Música descriptiva: S'ha utilitzat en tota la història del cine. La descripció musical s'aconsegueix a través de diferents ritmes i instruments.

Música incidental: És la del cas de *Casablanca* (1942), on la cançó *As Time Goes By*, forma part de l'argument de la pel·lícula.

Música temporal real: La música que s'escolta, l'emmet un instrument en directe. Música ambiental: La pel·lícula *Amadeus* (1984), té una part musical que descriu molt bé l'ambient de Viena, amb les seves festes i balls de societat. Música d'identitat: En algunes pel·lícules, la música identifica el personatge.

Gràcies a aquesta conferència, quan anem al cine, mirarem i escoltarem les pel·lícules d'una altra manera i valorarem la incidència de la música en les escenes.

## Uns socis del CEC ignorats

© Uns socis del CEC

Som un grup de socis del CEC, que volem explicar als altres socis un fet que ha succeït arran de l'última assemblea de socis.

Aquesta es va convocar per posar a votació si la entitat donava suport a les votacions del 13-D (Consulta de Independència). Les votacions es van dur a terme amb 27 socis presents incloses 3 persones de la junta. No volem parlar de percentatges com s'ha pogut llegir en alguns articles de premsa, (més d'un 70 % a favor). Senyors, els resultats van ser 21 a favor i 6 en contra, ni més ni menys. No ens enganyem quan parlem d'una entitat que té més de 1.000 socis, i dir més del 70% dóna la impressió que van venir més de 700 socis a votar; i no va ser així ni molt menys.

Vàrem considerar oportú presentar un escrit a la junta per invalidar l'assemblea, amb recollida de signatures, ja que incomplia els estatuts, com el que es requereix la presència del President, la secretària i sots -presidenta. Faltava la secretària que no va fer acte de presència ni es va justificar a l'acte. Tampoc es va donar la informació de convocatòria als socis amb el temps d'antuvi obligatori, que són 15 dies naturals com a mínim.

A dia d'avui, l'únic que sabem, i no per la junta, és que han decidit no prendre aquesta carta com a rellevant, ja que la persona que la va portar, va renunciar com a soci al dia següent de l'assemblea. Però, i la resta? No tenim dret a ser escoltats!!!! Que no som socis?

Estimats companys, creiem que per fer camí s'ha d'aprendre a escoltar i tenir en consideració als altres socis que formen part de l'entitat. Una entitat no pot, ni ha d'annexionar-se a cap moviment de caire polític, de fet d'altres entitats esportives no ho han fet. La seva missió ha de ser únicament l'esport. Sense més, aquest grup de socis ignorats, però de bon cor; us desitja un Bon Nadal.

## LA FOTO DE LA SETMANA



## La BBC ve a Castellar

No és cap broma. La corresponsal de la BBC Sarah Rainsford va enregistrar una notícia davant de Begudes Parera, un dels locals de votació del 13-D. Podeu veure el vídeo a <http://news.bbc.co.uk/2/hi/europe/8411199.stm>.

## L'ACTUAL

Edita: Ajuntament de Castellar del Vallès · C. Major, 74 1r Pis · 93 747 21 23  
 Director: Jordi Rius Direcció d'art: Carles Martínez Calveras Redacció: Marina Antunez, Cristina Domene, Mireia Sans i Jordi Mas Fotografia: Josep Graells Compaginació: Àngel Pastor Disseny publicat institucional: Jordi Batalla Publicitat: Dígues: Com 93 714 26 91 Impressió: Gràfiques Canigó SL Distribució: TEB Castellar Tiratge: 5.000 exemplars  
 Correu electrònic: [lactual@castellarvalles.cat](mailto:lactual@castellarvalles.cat) Dipòsit legal: B-13007-2008

El programa *B de blog* que s'emmet cada dimarts de 20.30 a 21 h a Ràdio Castellar entrevista cada setmana un protagonista de la blogosfera castellarenca. Com que són unes eines molt útils per a crear opinió, *L'Actual* us oferirà cada setmana una petita fitxa del bloc que cada setmana s'entrevistà al programa.



### Nom del bloc

Diari del Joan Creus  
(des de Castellar del Vallès)

### Adreça del bloc

<http://joancreusbloc.blogspot.com/>

### Autor

Joan Creus

### Any de creació

Agost 2008

### Número d'entrades

331

### Temes

Política, música, literatura i esports

### Darreres entrades

*L'Escola al MACBA; Art i Tècnica* (12 de desembre); *Formar els experts* (12 de desembre)

”*Intentava des de l'inici tenir una regularitat amb el meu diari i fer quatre o cinc posts per setmana*”

## Loteria del CEC

© Centre Excursionista de Castellar

A causa de la pèrdua d'un talonari, els números 501 al 525 de la loteria de Nadal no són vàlids.

## FE D'ERRADES

Per un error, a la informació sobre l'homenatge a Joan Muntada que apareixia a la pàgina 9 de *L'Actual* número 84 de la setmana passada s'esmentava que el Centre Excursionista de Catalunya participava en l'organització.



”  
*La veritat és el que és, i segueix sent veritat encara que es pensi al revés*  
 ”

Antonio Machado  
 Poeta i prosista

## OPINIÓ

© Jordi Carcolé \*

### Beure i conduir són compatibles

Des del passat 7 de desembre i fins el proper 24, s'està realitzant en el nostre municipi per part de la Policia Local tot un seguit de controls d'alcoholèmia, dins d'una campanya institucional del Servei Català de Trànsit. Fins el dia 13, s'han fet 202 proves en horari diürn, resultant tots negatius, i 38 en horari nocturn (de matinada), tres de les quals van

donar resultats positius. Aquests controls preventius van dirigits a conscienciar els conductors de les conseqüències que pot tenir conduir sota els efectes de l'alcohol. Els més destacables són: una disminució dels reflexes, sensació d'excitació i sobrevaloració de les pròpies capacitats, augment del temps necessari per reaccionar davant una situació de perill, disminució de l'agudeses visual, moviments matussers que poden donar lloc a frenades, zigzagues i cops de volant, somnolència...

Ara s'acosten unes dates molt festives, a on en general, se sol menjar i beure més del que es fa

habitualment. Els dies de Nadal i Sant Esteve, la revetlla de Cap d'Any, la diada de Reis, àpats d'empresa, retrobaments familiars... són ocasions on brindar pels bons moments és una pràctica habitual i molt estesa.

El problema però, és que tant joves com adults desconeixen i infravaloren la quantitat d'alcohol necessària per donar positiu en un control d'alcoholèmia. En un estudi del RACC sobre "Alcohol i conducció", es reflecteix la percepció que tenen els conductors en funció de l'edat i el sexe, sobre la quantitat de copes que han de beure per arribar al nivell de concentració d'alcohol en

sang permès o legal: 0,25 mg/l en aire expirat per a conductors generals.

En l'estudi, i només a tall d'exemple, un home entre 18 i 34 anys creu que pot prendre fins a 5 gots de cervesa per arribar al límit quan, segons la DGT, amb 1,5 gots ja hi arriba, o bé fins a quatre combinats, quan amb un ja n'hi ha prou.

Brindem doncs per passar unes bones festes i per un futur millor, però tinguem ben present que ingerir alcohol i conduir no són accions compatibles, ni tan sols en petites proporcions. +

\* Regidor de Seguretat Ciutadana

© Carles Sanosa

### D'un fil

Formen part del paisatge de totes les grans ciutats, dels llocs més cèntrics o pintorescos. Es troben sempre al voltant d'un monument o edifici important, arrencats al llarg de tot un carrer principal. La seva pell fosca contrasta amb el color esmortit dels llençols on exhibeixen la seva mercaderia i les cares blanques de la majoria de curiosos que s'aturen per comprar. Hi ha de tot en aquest mercat amb parades de llençol: bosses de mà, ulleres, cedés, cinturons, camises d'imitació, qualsevol cosa amb possibilitats de ser imitada o copiada. Miren amunt, miren avall, sempre a l'aguait que no els enxampin, perquè el seu és un mercat, a més de precari, il·legal. De vegades discuteixen amb el possible comprador, fan ofertes, "tres pel preu de dos", "va, vint euros menys i te'l quedes". El client, amb posat distret, mira i remira. De sobte, algú fa un senyal d'alarma i recullen, llençol i mercaderia, d'una revolada. N'hi ha prou



© Top global. || JOAN MUNDET

amb tibar el fil que n'uneix les puntes. El client, llavors, es queda amb la paraula a la boca, amb la compra a mig tancar i enfilen carrer amunt en una mena de joc assajat massa vegades, com si es tractés d'un documental on la fera, ara d'uniforme blau, hagués sortit de cacera per la

sabana fosca de l'economia submergida. I sempre hi ha algú que cau. Per sort, el depredador s'accontenta amb poca cosa: un llençol atrotinat i una pila de quincalla d'imitació, res més. Un vegada passat l'ensurt, s'enriolen. Juguen el joc. Després, pacientment, tornen a desplegar la parada fins al

proper torn. Al capdavall, se saben l'última baula del comerç il·legal, el darrer engranatge d'un mecanisme greixat a força de persones que només busquen un mitjà per guanyar-se la vida. Una vida que, com les seves mercaderies, sembla que pengi d'un fil. +

### QUINA MINA DE PROPINA

© Seb (Joso Sabadell)

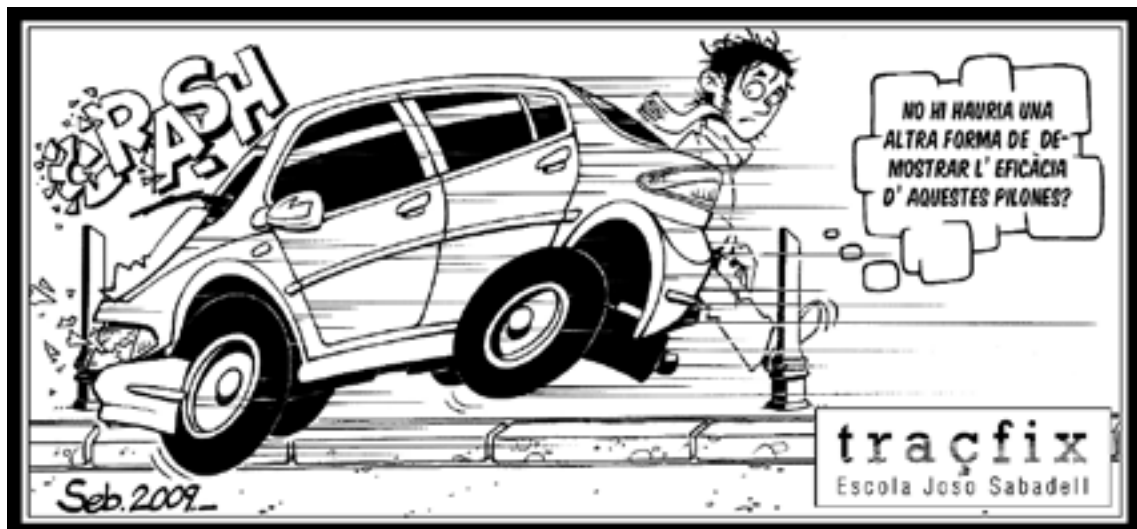

© L'Altraveu

### Plaça Major: Manca de transparència en la gestió dels diners públics

En el ple de setembre de 2006 es va aprovar el projecte d'acabats de la segona fase de la Plaça Major per un valor de 6.610.653,30 €. Gairebé dos anys després, el juliol de 2008, i quan l'obra ja estava totalment acabada, es va haver de tornar a portar al ple per modificar el projecte, ja que la despesa

havia sobrepassat el pressupost en 2.164.968,38 € (total 8.775.621,68 €). Aquest punt es va aprovar amb els vots favorables del govern, les abstencions de CiU, ERC i el regidor no adscrit i els vots en contra de l'Altraveu. Vam votar en contra perquè no s'ha explicat amb detall quines són les modificacions del projecte que justifiquen el desviament de pressupost del 32%. Els tècnics directors de l'obra tenen un marge de desviament de fins a un 10% del pressupostat, per fer front a despeses imprevistes o a millores puntuals. Més enllà d'aquest marge, cal fer una modificació del projecte i aprovar-la abans de la seva execució. En el cas de les obres de la Plaça Major, ens trobem davant d'un augment de pressupost realitzat sense l'autorització prèvia i obligada del Ple, i que un cop acabat s'ha volgut regularitzar a tota pressa. Per què?

Volem saber quan s'han autoritzat les despeses que han dut a aquest increment i qui ho ha fet. En definitiva, volem conèixer si hi ha responsables d'una gestió, com mínim, incorrecta dels fons públics. L'Altraveu va demanar a l'Alcalde, la Interventora i el Secretari que cadascú fes un informe que clarifiqués aquesta situació. Tan sols hem rebut una resposta del senyor Alcalde, que en nom de tots tres justifica una vegada més l'augment sense aportar noves dades. Tenint en compte que, tal i com hem explicat, el procediment que s'ha seguit és anòmal, hem enviat dos expedients a la Sindicatura de Comptes de Catalunya. La resposta ha estat que arxivaven els expedients al departament corresponent, per si en un futur es decidís dur a terme una fiscalització dels comptes de l'Ajuntament de Castellar del Vallès, que dependrà de si hi ha més o menys queixes. Com tots sabem, darrerament a la Sindicatura de Comptes de Catalunya se li ha girat feina, i si abans no donaven a l'abast, ara encara menys.

En definitiva, procediments que no s'ajusten a la norma, manca de transparència en la gestió de fons públics per part del govern municipal i, molt feble control sobre la despesa pública. Un còctel perillós.

El bon nom de l'Ajuntament i de tots els seus càrrecs, polítics i tècnics, ens obliguen a demanar la clarificació que hem realitzat, per saber si la responsabilitat recau en un tècnic o en una empresa, en un funcionari o en un polític. No té cap sentit que el Ple assumeixi en bloc la responsabilitat i que ocultí les raons profundes i més concretes que han fet augmentar el pressupost en un 32% a l'alça. El Ple de l'Ajuntament haurà d'assumir el sobre cost, cert, però la claredat no hi sobra: és obligada. +



# OPINIÓ

© Gemma Perich \*

## Aparcament a 30.000

L'ajuntament ens informava la setmana passada de l'adequació d'un solar a la cruïlla entre els carrers Girona i Pare Borrell per a una "nova àrea provisional d'estacionament lliure amb capacitat per a uns 40 vehicles", segons la nota de premsa. És a dir, un aparcament públic. La nota especificava també que aquesta és una parcel·la privada que l'ajun-

tament ha arrendat per un any, prorrogable fins a un màxim de cinc anys a l'empresa propietària. Ens expliquen també com serà el paviment, per on s'entrarà i se sortirà, que l'adequació durarà unes dues setmanes i que aquest aparcament "contribuirà a facilitar l'estacionament en un sector que compta amb diversos habitatges plurifamiliars sense places d'aparcament lliure". Per acabar, ens informen que tota aquesta operació tenen un pressupost d'uns 18.000 euros que es finançaran a través del Fons Estatal d'Inversió Local (FEIL) d'aquest 2009.

D'aparcament se'n necessita a tot arreu, i si bé és veritat que aquesta zona compta amb

diversos habitatges plurifamiliars sense places d'aparcament lliure, també ho és que la majoria de plurifamiliars són força nous i tots tenen aparcament privat. On no hi ha aparcament privat és a la zona de l'Avinguda Sant Esteve, Montcada, Sala Boadella, Clavé, etc., carrers encara amb força finques més antigues i sense garatges. Carrers, per altra banda, que no han tingut la sort de disposar, a costa de l'ajuntament, d'aparcaments lliures, sinó de zona blava de pagament.

Les obres d'adequació ens costaran "uns" 18.000 euros. No entenem que es paguin amb el FEIL del 2009 quan no hi havia cap projecte aprovat per fer aquest aparcament i repre-

senta que el fons estatal d'inversió local ja fa molt temps que està tancat i en teoria no s'ha modificat.... Potser s'ha deixat de fer alguna altra cosa i s'han passat els diners per poder fer aquest aparcament? I la nota de premsa es deixa de dir que l'arrendament d'aquesta parcel·la suma a aquest cost 10.000 euros més anuals. Estem segurs que això es podia fer així? Arranjar amb diners públics una parcel·la privada per fer-hi un aparcament que no estava dins del pressupost i la planificació del Fons estatal d'inversió local, ni tampoc del pressupost municipal...+

\* Regidora de CiU

© Secció local d'ERC

## 14-D

Unes 3.551 persones van votar diumenge, de les 18.218 persones que, segons l'ajuntament, estan empadronades a Castellar i han nascut abans del 13 de desembre de 1993.

Això representa un 19'41% de participació. D'aquestes, 3.372 van votar que sí, 118 que no, 58 en blanc, 3 van emetre un vot nul i 14.667 es van abs-

tenir.

Fins aquí les dades objectives.

Ara podríem començar a "cuinar" les dades i fer comparatives projectant amb la participació d'altres referèndums. I anar fent... La realitat és que la gent que s'ha abstingut no ha votat per cap opció, una obvietat que cal no oblidar mai. Han tingut l'oportunitat de votar en unes eleccions lliures i transparents i no l'han volgut aprofitar.

El més important és que s'ha fet. És possible fer un referèndum per la independència de la nació catalana: el món no s'ha acabat i continuem treballant. A ningú no se li escapa

la importància del fet. La independència de la nostra nació ja no és un tema minoritari: el discurs extraparlamentari de fa pocs anys -el dèficit fiscal i d'infraestructures, el maltractament sistemàtic a la llengua, la cultura i la dignitat de Catalunya, la possibilitat real de viure millor tenint un estat propi- és avui assumit per una àmplia capa de la població que no es pot menystenir i ha passat a la centralitat política. Ser independentista a Catalunya, afortunadament, ja no és patrimoni d'un únic partit.

A Castellar hem fet un pas endavant. Un pas històric i molt important.

Diumenge va ser un dia molt emotiu, on es va demostrar que aquest és un poble ben digne del seu país. Amb voluntat, amb ganes de canviar les coses, amb caràcter, amb color. Amb una societat civil viva i amb capacitat d'organització impecable. Un dia de festa i de reivindicació.

Agraïm profundament l'esforç i felicitem els organitzadors de la consulta, així com la implicació i participació de moltes desenes de persones -entre societat civil organitzada, comerciants, càrrecs electes locals i civils a títol individual- que es van mobilitzar desinteressadament.

Volem posar de relleu el treball colze

a colze de persones que militen a diferents organitzacions polítiques en favor del país. Encara s'han de celebrar la segona i tercera onades de consultes, on us encoratgem també a participar.

El 13D ha marcat un punt d'inflexió política, i no podem oblidar que els observadors internacionals del Parlament Europeu van manifestar la seva enveja cap a la capacitat democràtica de Catalunya.

Diumenge vam ser molts els que ens vam sentir orgullosament catalans d'aquest poble.

Visca la terra, i ara a treballar pacientment. Ho aconseguirem. +

## EL TAULELL



Ajuntament de Castellar del Vallès

## ENTITATS



estima  
CASTELLAR



### PROJECTES COOPERACIÓ 2010

La Regidoria de Cooperació i Voluntariat ha obert la convocatòria per presentar els projectes de cooperació internacional per a l'any 2010 al Fons Català de Cooperació. Les sol·licituds es poden presentar, fins al proper 1 de febrer, al Registre d'entrada de l'Ajuntament (Passeig Tolrà, 1, de dl a dj de 8.30 a 19 h i dv, de 8.30 a 18 h). Hi poden concórrer les entitats de la vila i altres ONG o associacions amb persones vinculades a Castellar. Podeu consultar els requisits i formalitats que exigeix el Fons Català de Cooperació al web [www.fonscatala.org](http://www.fonscatala.org)

+ INFO:

[www.castellarvalles.cat](http://www.castellarvalles.cat)



### ENS HEM TRASLLADAT A L'ESPAI TOLRÀ

**Regidoria de Benestar Social, Igualtat i Salut**  
**Regidoria d'Educació i Civisme**  
**Regidoria de Gent Gran**  
**Regidoria de Cooperació i Voluntariat**  
**Regidoria d'Immigració**

C. de Portugal, 2  
(al costat de l'Espai Jove)  
Horari: de 8.30 a 14.00 h  
Tel. 93 714 40 40

+ INFO:

[www.castellarvalles.cat](http://www.castellarvalles.cat)



padrins  
solidaris

Padrins Solidaris

### ELS REIS VISITEN ELS AVIS I MALALTS

Vols apadrinar un petit obsequi que els Reis d'Orient portaran als avis i malalts el dia 6 de gener (ampolla de colònia, bufanda, planta, etc.)?

**Truca'ns i t'informarem!**

A més, els dies 23 i 30 de desembre i 2 de gener, vine al Local a celebrar amb nosaltres el Nadal! Hi haurà pica-pica de torrons i un petit obsequi.

+ INFO:

tel. 670 439 769 · passeig, 86  
dimecres, 17 a 20 h i dissabtes, 11 a 13 h



Hoquei Club Castellar

### COMMEMORACIÓ DEL 10è ANIVERSARI

**Diumenge 20 de desembre**

**17.00 h.:**  
HC Castellar femení senior  
Seleccio Catalana femení

**19.00 h.:**  
Partit de la Selecció Catalana sènior Absoluta contra un equip a determinar.

+ INFO:

<http://hoqueiclubentitatscastellar.cat>



Club Bitlles Castellar

### PARTICIPA A LA LLIGA SOCIAL

**Diumenge 20 de desembre**

**Plaça de la Fàbrica Nova**  
**A les 10.30 h**

Vine i participa a la segona jornada de la lliga social del Club Bitlles Castellar.

+ INFO:

tel. 937 145 641 - 675 886 213



## ESPORTS

**L'Athlètic 04 rep el líder dissabte a les 16.15 h**

L'Athlètic 04 Castellar ha avançat el partit contra el líder de la categoria, el Centre Santfeliu de l'Hospitalet. L'enfrontament serà a les

16.15h, 45 minuts abans de l'habitual. La intenció del club és captar el màxim d'aficionats i evitar que el partit se solapi amb la final del Mundial de Clubs. El Centre Santfeliu és el líder de Preferent, i encara no ha perdut cap partit en 10 jornades.

**Rovira ja fa proves de dues categories més**

Alan Rovira va fer el circuit de Font Rubí, corresponent al provincial de Girona, en un traçat per a pilots de dues categories superiors a la seva. Rovira

hauria de fer les proves de promesa -de 4 a 6 anys-, però va fer per primera vegada les zones de benjamí, destinades a pilots de 10 a 12 anys. El castella- renc va fer la primera volta amb només 4 peus, i la segona amb 11 peus. Rovira va ser primer de la seva categoria.



© L'aspecte de les pistes 1 i 2 del Club Tennis Castellar aquest dimecres al matí. || JOSEP GRAELLS

# El tennis recupera les pistes

## ⊕ Aquesta tarda s'hi faran els primers partits després de 8 mesos inactives

© Jordi Mas

El Club Tennis Castellar tornarà a recuperar aquesta mateixa tarda una de les dues pistes de tennis que havien quedat malmeses durant l'esllavissada del passat mes d'abril en les obres de l'escola El Sol i la Lluna. Avui mateix ja es podrà estrenar la pista 2, mentre que la 1 encara s'està tractant

i serà operativa a partir de la setmana que ve.

Després de vuit mesos, l'activitat tornarà estat al complet a les instal·lacions del carrer Sant Feliu. A partir d'aquesta mateixa tarda, el CTC ja té previst que a la pista 2 s'hi facin entrenaments de l'escola de tennis i els partits de veterans corresponents al torneig de la Penya Arlequinada. **"A l'altra pista encara haurem d'esperar. La terra batuda necessita un assentament natural i s'ha de mullar i aixafar durant uns dies"**, explica el president del club Josep Antolino.

Això és un punt d'inflexió, i ara serà qüestió de recuperar el temps perdut. Aquests vuit mesos

han estat un fort entrebanc per al club, que ha vist com la seva xifra de socis disminuïa de 260 a 209. Les obres han afectat també la pista de pàdel, que ha estat aturada fins a l'octubre. **"Ens han marxat molts socis que vénen aquí a jugar a pàdel i ara serà complicat tornar-los a captar"**, explica el president del CTC, que tenen previst un projecte per augmentar les pistes de pàdel. Més problemàtic ha estat la inactivitat de les pistes de tennis 1 i 2. **"Tenim al club pensat per ocupar totes cinc pistes, i durant tot aquest temps hem hagut de treballar gairebé al 50% de l'habitual"**. La normalitat torna doncs a partir d'avui mateix. +



## Diumenge solidari a les pistes

**El Club Tennis Castellar va recaptar prop de 350 euros en els actes que va organitzar diumenge, destinats a la Marató de TV3. L'entitat va organitzar dos tornejos -un**

**d'adults i l'altre de joves-, i també un partit de futbol sala al pavelló Dani Pedrosa, que va comptar amb la presència dels membres dels grups musicals Gossos i Strombers.**

• Com cada Nadal us desitgem **Bones Festes!!!**

Ens posem al vostre servei per oferir-vos la màxima qualitat



casa **Jordi**

Joieria - Rellogeria - Objectes regal

CHAMILIA - CUSTO - MIS SIXTY  
MAURICE LACROIX - VICEROY - LOTUS

Barcelona, 11 | 93 714 55 95



Gaudeix del món dels cocktails  
**Bones Festes!**

De dijous a diumenge a partir de les 19 h.

Carrer Tarragona, 27 | T. 93 747 48 99



## ESPORTS

# Festa sobre rodes



© El pavelló Dani Pedrosa es vestirà de gala per celebrar els deu anys de l'Hoquei Club Castellar. || JOSEP GRAELLS

© Marina Catena

L'Hoquei Club Castellar celebra aquest cap de setmana el desè aniversari de la seva fundació. Per commemorar aquesta data, el club ha preparat una tarda d'hoquei al pavelló Dani Pedrosa, que rebrà la visita de la selecció catalana tant masculina com femenina.

La festa començarà a les cinc de la tarda amb el partit de l'equip sènior femení del Castellar contra

la selecció catalana sub 18, que portarà jugadores incorporades recentment a la selecció i figures conegudes com Anna Casarrama. L'altre equip que s'enfrontarà a la selecció catalana serà el combinat de jugadors de la zona, a les set. La presència de jugadors internacionals a Castellar del Vallès serà el plat fort de la tarda, ja que és previst la presència dels millors jugadors de l'estat. Entre aquests dos partits es jugarà un amistós entre els més petits de la casa.

Un cop finalitzats tots els partits, a la pista de joc es farà el sopar de Nadal que celebren cada any. Serà durant l'àpat que membres de la junta i de la Federació Catalana de Patinatge faran els parlaments i s'otorgaran plaques commemoratives a les persones que s'han encarregat de fer possible que l'Hoquei Club Castellar pugui celebrar els 10 anys. Aquest és el cas de persones com ara el fundador de l'HC Castellar, Enric Pasquina. ✦

## L'aleví 'A' jugarà al Campionat Preferent

El juvenil 'A' se la juga dissabte a Reus (13:00h)

© Jordi Mas

L'aleví 'A' de l'Hoquei Club Castellar és de moment l'únic equip del club classificat per disputar la lliga Preferent del Campionat de Catalunya d'hoquei patins, la competició que permet lluitar pel títol de campió de Catalunya. Els castellarencs van vèncer sense problemes el Sentmenat per 11 a 0, i ara ja esperen rivals a la propera fase de competició, que coincidirà amb la primera jornada de 2010.

Els equips que no s'han pogut classificar són l'aleví 'B' i l'infantil. Els nois de Pau Sariol van caure contra el Vendrell per 0 a 3, mentre que l'infantil no va poder superar el Caldes (4 a 9). Aquests equips passaran a disputar la Copa Barcelona a partir del 2010 juntament amb el juvenil 'B', que directament no va tenir accés a les eliminatòries.

### ELIMINATÒRIES

12 de desembre

#### Classificat

Aleví 'A' - Sentmenat 11 - 0

#### No classificats

Aleví 'B' - Vendrell 0 - 3

Infantil - Caldes 4 - 9

19 de desembre

#### Dissabte, 13 h. Reus

Juvenil 'A' - Sant Cugat

**EL REpte DEL JUVENIL A** || Les eliminatòries de Preferent són aquest dissabte per a juvenils i júniors. El juvenil 'A' de l'HC Castellar es jugarà contra el Sant Cugat l'accés a la màxima competició catalana a la pista del Reus Sportiu. L'enfrontament serà a la una del migdia. ✦



**Nou servei de butlletins electrònics i avisos sms**

Subscriu-te i estigues al dia!

Vols rebre informació de les darreres novetats o properes activitats que es realitzen al municipi?

**Subscriu-te a aquest nou servei!**

Omple les butlletes que trobaràs al SAC, a la Biblioteca o a l'Espai Jove, o bé dóna't d'alta on line a través del web municipal.

Més informació | [www.castellarvalles.cat](http://www.castellarvalles.cat)





## OFERTES DE TREBALL

de la Regidoria d'Ocupació

→ \*Ofertes rebudes entre el 04 i el 10 de desembre del 2009

### LLOC de TREBALL

**AUXILIAR ADMINISTRATIU/VA**  
Castellar del Vallès

**TREBALLADOR/A FAMILIAR**  
Sabadell

### TASQUES

Atenció públic, comandes, ofertes i tasques administratives en general.

Cura de persona gran, suport a les activitats de la vida diària i tasques domèstiques.

### HORARI

de 8 a 13 i de 15 a 18 h de dilluns a divendres.

A convenir

Més informació  
Edifici Cal Botafoc  
(C/ de Sant Llorenç, 7)

Horari  
de dilluns a divendres,  
de 9 a 13.30 h

Telèfon  
93 714 42 06

Correu electrònic  
dpeio@castellarvalles.cat



## ESPORTS

## FUTBOL

## Cau el líder

Quarta victòria seguida contra l'Avià (3-0)

© Jordi Mas

El Castellar ha posat la directa i ja es troba de la meitat cap amunt de Primera Territorial. Primer van ser victòries per la mínima contra el Sant Cugat, el Gironella i el Parets. La de diumenge va ser un cop de força amb tota regla. El líder, l'Avià, va sortir escaldat del Pepín Valls (3-0).

Marc Alavedra va obrir la llau a la primera part per a la Unió Esportiva Castellar, i Arcadi i Toni

Sánchez van segellar la golejada després del descans. Fins i tot el Castellar va marcar el tercer gol quan es trobava amb un jugador menys sobre el camp, per expulsió de Modesto. El primer classificat de Primera Territorial no va donar gaire arguments al Pepín Valls, però sí que els castellarencs van tornar a fer una exhibició de coratge. L'equip ja és setè del grup amb 20 punts, i s'allunya a 6 punts de la zona de descens de categoria. Els aires han canviat de direcció al Pepín Valls. †



© El castellarenc Marc Alavedra va fer el primer gol contra l'Avià. || J.GRAELLS

## Domingo i Muñoz, primera i segona a Montcada

Aina Domingo i Aina Muñoz van quedar primera i segona classificada en categoria benjamí del Cros que es va disputar al Parc de la Llacuna, al barri de Masrampinyo de Montcada i Reixach. Era la cinquena jornada de Cros Escolar, i Aina Domingo ha guanyat les cinc curses del certamen. A més del segon lloc d'Aina Muñoz, també cal destacar la representació del CAC en l'apartat masculí, amb un quart lloc de Joan Losada en categoria infantil. †

## Doble victòria del Club de Bitlles Castellar

El Club de Bitlles Castellar ha disputat aquest cap de setmana a Sant Quirze del Vallès els dos encontres corresponents a les jornades nou i deu de la Lliga Territorial. Van enfrontar-se al Vilafranca i al Guinardó 'B'. El primer va caure per més de trenta punts de diferència, 305 a 274, en un partit que els castellarencs van dominar des del principi; el segon tan sols va ser derrotat per quatre punts, 309 a 313, i la victòria no es va decidir fins als últims llençaments. †

## FUTBOL SALA

## El sènior 'B' acaba amb el Lliçà

© Redacció

El sènior 'B' del Futbol Sala Castellar va desfer-se per 4 a 3 del líder de la categoria, el Lliçà de Vall, equip que encara no havia perdut cap partit fins dissabte passat. Una victòria molt necessària per

a un conjunt que li ha costat adaptar-se a Segona Catalana.

Els castellarencs van sorprendre al líder en l'inici de partit amb un parcial de 3 a 0. Tot i així, el Lliçà de Vall va apretar de valent en els minuts finals i va complicar les coses. "És important la victòria perquè estem sumant

en les últimes jornades", explica l'entrenador Manolo Montes. "Necessites unes quantes jornades per adaptar-te a la categoria i integrar els nous fitxatges". Dos gols van ser obra de Joan Granados, mentre que els altres dos se'ls van repartir Rubén i David. Després de l'ascens de categoria

la setmana passada, el Futbol Sala Castellar 'B' té la meitat de l'equip nou respecte l'any passat. Entre nous fitxatges i jugadors juvenils que aquest any estan jugant al primer equip, els castellarencs han necessitat els primers mesos de temporada per afiançar-se a Segona. †



# Outlet del motor

www.outletdelmotor.es

## "Mercadillo" del motor des de 1€...

### Samarretes, Gorres, Jaquetes i molt més!!!









Per una compra superior de 10€ regalem la gorra VMM Fernando Alonso\*

\* Promoció vàlida fins el 5 de Gener 2010 o fins a esgotar existències.

## PREUS D'ESCÀNDOL!!! de l'1 de Desembre al 10 de Gener

Horari "Mercadillo": De Dilluns a Dissabte de 10h a 20.30h (horari continu).  
Diumenge i 8 de Desembre de 10h a 14h.

Horari resta de l'any: De Dilluns a Divendres de 10h a 20.30h (horari continu).  
Dissabte de 10h a 14h.  
Gràcies a l'èxit de la vostra assistència al nostre Outlet, a partir del 10 de Gener ampliarem l'horari dels Dissabtes de 10h a 20.30h durant tot l'any.



**Paddock Line**  
G.C. Heron City  
Av. Rio de Janeiro, 42 (BCN)

## Outlet del motor

C/ La Garroba, 115 PL. Pla de la Bruguera. Castellar del Vallès (BCN)



# ESPORTS

## FUTBOL

**PRIMERA TERRITORIAL · Grup IV Jor. 14**

Berga – Gironella	0 - 1
Puigreig – Lliçà d'Amunt	1 - 2
<b>UE Castellar – Avià</b>	<b>3 - 0</b>
La Garriga – Barberà	1 - 1
San Lorenzo – Les Franqueses	3 - 1
Can Boada – Júnior	1 - 3
Juventut 25S – Can Trias	3 - 5
Parets – Josep M. Gené	0 - 0
Sant Cugat – Taradell	2 - 1

**CLASSIFICACIÓ PT PJ PG PE PP**

	PT	PJ	PG	PE	PP
▲ San Lorenzo	30	14	9	3	2
● Júnior	28	14	8	4	2
Avià	28	14	9	1	4
Gironella	27	14	8	3	3
Lliçà d'Amunt	22	14	6	4	4
Parets	20	14	6	2	6
Taradell	20	14	6	2	6
<b>UE Castellar</b>	20	14	6	2	6
Can Trias	20	14	6	2	6
Les Franqueses	19	14	6	1	7
Puigreig	18	14	5	3	6
Jospe M. Gené	17	14	5	2	7
Juventut 25S	16	14	4	4	6
Berga	15	14	4	3	7
▼ Sant Cugat	15	14	5	0	9
▼ La Garriga	14	14	3	5	6
▼ Barberà	14	14	4	2	8
▼ Can Boada	13	14	4	1	9

**TERCERA TERRITORIAL · Grup XIV Jor. 12**

Mirasol - Sentmenat	2 - 2
La Salut - Juventud 25S	4 - 3
<b>Bonaire - UE Castellar</b>	<b>1 - 2</b>
Maurina Egara - Can Boada	4 - 0
Matadepera - Sant Pere Nord	6 - 2
Pueblo Nuevo - Roureda	3 - 3
Les Fonts - Polinyà	3 - 4

**CLASSIFICACIÓ PT PJ PG PE PP**

	PT	PJ	PG	PE	PP
▲ Maurina Egara	12	4	4	0	0
● Roureda	12	4	4	0	0
Pueblo Nuevo	10	4	3	1	0
Matadepera	9	4	3	0	1
Can Boada	9	4	3	0	1
UE Castellar	6	4	2	0	2
Sant Pere Nord	6	4	2	0	2
Juventud 25S	5	3	1	2	0
Polinyà	4	4	1	1	2
Sentmenat	4	4	1	1	2
Mirasol	3	3	1	0	2
Juan XXIII	1	4	0	1	3
Bonaire	0	3	0	0	3
La Salut	0	3	0	0	3
Les Fonts	0	4	0	0	4

### VETERANS

Descans

**JUVENIL A · Primera, grup 4**

Gironella - UE Castellar	1 - 1
--------------------------	-------

13è classificat

**JUVENIL B · Segona, grup 27**

UE Castellar - Ripollet	2 - 2
-------------------------	-------

10è classificat

**CADET A · Primera, grup 10**

Lliçà d'Amunt - UE Castellar	7 - 2
------------------------------	-------

16è classificat

**CADET B · Segona, grup 27**

Ripollet - UE Castellar	7 - 3
-------------------------	-------

13è classificat

**INFANTIL · Primera, grup 9**

UE Castellar - Santpedor	4 - 1
--------------------------	-------

1r classificat

**ALEVÍ A · Primera, grup 9**

St. Joan Vilatorrada - UE Castellar	4 - 1
-------------------------------------	-------

12è classificat

**ALEVÍ B · Segona, grup 32**

UE Castellar - Sabadell Nord	3 - 1
------------------------------	-------

11è classificat

**BENJAMÍ BLANC · Primera, grup 6**

UE Castellar - Mollet	8 - 3
-----------------------	-------

4rt classificat

**BENJAMÍ BLAU · Segona, grup 32**

Sport Center - UE Castellar	4 - 3
-----------------------------	-------

4rt classificat

**BENJAMÍ VERMELL · Segona, grup 33**

UE Castellar	descansa
--------------	----------

5è classificat

**BENJAMÍ TARONJA · Segona, grup 35**

UE Castellar - Can Rull RT	2 - 8
----------------------------	-------

13è classificat

**PREBENJAMÍ · grup 15**

UE Castellar - Barberà	3 - 4
------------------------	-------

9è classificat

## BÀSQUET

**PRIMERA CATALANA · Grup I Jornada 12**

Tarragona – Riera Cornellà	55 - 59
Vilafranca – CN Terrassa	60 - 72
<b>CN Sabadell – CB Castellar 66 - 73</b>	
Valls – Bàsquet Ribes	93 - 64
Sant Just – Santpedor	78 - 74
La Salle Reus – Cornellà	68 - 46
Prat – Vilanova	89 - 72
Reus Deportiu – Cerdanyola	70 - 70

**CLASSIFICACIÓ PJ PG PP**

	PJ	PG	PP
▲ Prat	12	10	2
● CN Terrassa	12	10	2
Tarragona	12	9	3
<b>CB Castellar</b>	12	9	3
Reus Deportiu	12	8	4
Valls	12	7	5
Bàsquet Ribes	12	7	5
Vilanova	12	6	6
Sant Just	12	6	6
CN Sabadell	12	5	7
● Cerdanyola	12	4	8
● Santpedor	12	4	8
● La Salle Reus	12	4	8
● Riera Cornellà	12	3	9
▼ Vilafranca	12	3	9
▼ Cornellà	12	1	11

**TERCERA CATALANA · Grup VI Jornada 11**

Cornellà – Ramon Llull	ajornat
<b>CB Castellar – Bonanova 60 - 31</b>	
Sant Jordi – Minguella	24 - 53
Sant Antoni – Joventut	24 - 53
Sant Quirze – Grup Barna	50 - 66
Lliçà d'Amunt – Imma	59 - 42

**CLASSIFICACIÓ PJ PG PP**

	PJ	PG	PP
▲ Grup Barna	10	10	0
Imma	11	7	4
Joventut	9	8	1
<b>CB Castellar</b>	10	7	3
Minguella	10	5	5
Sant Antoni	10	5	5
Sant Jordi	9	5	4
Lliçà d'Amunt	11	3	8
Femení Cornellà	9	4	5
La Salle Bonanova	10	3	7
Sant Estanislau	9	3	6
Sant Quirze	9	2	7
Ramon Llull	9	1	8

**EL CASAL FEMENÍ · Lliga Balles**

Castellar CDC - Bisgrap	63 - 46
-------------------------	---------

3r classificat

**SÈNIOR B MASCULÍ · Tercera, grup 3**

Sfèric Terrassa - CB Castellar	63 - 66
--------------------------------	---------

13è classificat

**SOTS 21 MASCULÍ · A1, grup 2**

CB Castellar - Llefia	84 - 45
-----------------------	---------

6è classificat

**JÚNIOR A MASCULÍ · Nivell 'B', grup 2**

Masquefa - CB Castellar	61 - 54
-------------------------	---------

15è classificat

**JÚNIOR B MASCULÍ · Primer any, grup 1**

Grup Barna - CB Castellar	53 - 52
---------------------------	---------

6è classificat

**CADET A MASCULÍ · Nivell B, grup 17**

CB Castellar - Sant Ignasi	47 - 28
----------------------------	---------

1r classificat

**CADET B MASCULÍ · Nivell C, grup 12**

CB Castellar - Regina Carmeli	56 - 21
-------------------------------	---------

2n classificat

**CADET FEMENÍ · Nivell B, grup 11**

CB Castellar - Safa	69 - 48
---------------------	---------

3r classificat

**INFANTIL A MASCULÍ · Nivell B, grup 8**

CB Castellar - CN Terrassa	46 - 40
----------------------------	---------

1r classificat

**INFANTIL B MASCULÍ · Nivell C, grup 10**

CA Sabadell - CB Castellar	52 - 40
----------------------------	---------

2n classificat

**INFANTIL FEMENÍ · Nivell C, grup 6**

Barberà - CB Castellar	32 - 60
------------------------	---------

1r classificat

**PRE-INFANTIL MASCULÍ · Nivell C, grup 4**

Mas Sant Llefí - CB Castellar	64 - 91
-------------------------------	---------

1r classificat

**MINI A MASCULÍ · Nivell B, grup 14**

CB Castellar	descansa
--------------	----------

1r classificat

**MINI B MASCULÍ · Nivell B, grup 13**

Claret - CB Castellar	71 - 62
-----------------------	---------

5è classificat

**MINI C MASCULÍ · Nivell B, grup 20**

CB Castellar - AEE	43 - 124
--------------------	----------

6è classificat

## HOQUEI PATINS

**SEGONA CATALANA · Grup C Jor. 13**

<b>Olesa – HC Castellar 6 - 3</b>	
Sant Ramon – Cerdanyola	4 - 3
Molins de Rei – Barberà	5 - 2
Martinenc – Torrelavit	3 - 8

**CLASSIFICACIÓ PT PJ PG PE PP**

	PT	PJ	PG	PE	PP
▲ Olesa	21	10	7	0	3
▲ Noia Freixenet	19	7	6	1	0
Cerdanyola	19	9	6	1	2
Sfèric Terrassa	18	7	6	0	1
Sitges	16	9	5	1	3
Torrelavit	16	8	5	1	2
Capellades	12	10	4	0	6
Sant Ramon	11	9	4	0	5
Molins de Rei	9	9	3	0	6
Barberà	9	9	3	0	6
<b>HC Castellar</b>	9	9	3	0	6
Martinenc	6	10	2	0	8
Perpetuenc	6	10	2	0	8

**1a NAC. CATALANA FEM · Jornada 11**

Mataró – Noia Freixenet	5 - 2
<b>HC Castellar – Arenys ajornat</b>	
Palau – Sant Feliu	ajornat
Reus Deportiu – Girona	ajornat
Bigues – Capellades	2 - 6

**CLASSIFICACIÓ PT PJ PG PE PP**

	PT	PJ	PG	PE	PP
● Girona	22	10	7	1	2
● Arenys de Munt	21	9	7	0	2
Palau Plegamans	20	9	6	2	1
Mataró	18	10	4	4	2
Voltregà	16	10	4	4	2
Sfèric Terrassa	15	8	5	0	3
Bigues i Riells	15	9	5	0	4
Capellades	12	9	2	3	4
● <b>HC Castellar</b>	9	8	3	0	5
● Sant Feliu	7	7	2	1	4
▼ Noia Freixenet	4	10	1	1	8
▼ Reus Deportiu	0	9	0	0	9

**JUVENIL A · Grup H**

HC Castellar eliminatòria descansa

**JUVENIL B · Grup E**

HC Castellar eliminatòria descansa

**INFANTIL · Grup 14**

Caldes - HC Castellar jugarà Copa Bcn 9 - 4

**ALEVÍ A · Grup 17**

Sentmenat - HC Castellar jugarà Preferent 0 - 11

**ALEVÍ B · Grup 5**

HC Castellar - Vendrell jugarà Copa Bcn 0 - 3

**FEMENÍ BASE · Lliga única**

HC Castellar - Cerdanyola 10è classificat 13 - 1

**BENJAMÍ A · Grup 13**

Sentmenat - HC Castellar 2n classificat 2 - 14

**BENJAMÍ B · Grup 12**

HC Castellar - Cerdanyola 1r classificat 1 - 2

**PREBENJAMÍ A · Grup 15**

Sant Feliu - HC Castellar 1r classificat 0 - 3

**PREBENJAMÍ B · Grup 16**

HC Castellar - Palau 3r classificat 1 - 2

**INICIACIÓ A · Grup 7**

Vilanova - HC Castellar 3r classificat 3 - 1

**INICIACIÓ B · Grup 3**

Vilassar - HC Castellar 2n classificat 0 - 3

## BITLLES CATALANES

**PRIMERA DIVISIÓ**

Guinardó - Els Roquerols	357 - 367
Els Roquerols - Baix Guinardó	297 - 315

11è classificat

**SEGONA DIVISIÓ · Grup A**

Castellar - Vilafranca	305 - 274
Guinardó B - Castellar	309 - 313

3r classificat

## FUTBOL SALA

**ATHLÈTIC 04 CASTELLAR**

**PREFERENT CATALANA, g.3 · Jornada 10**

Xarxa – Castelldefels	8 - 4
Sang Culé – Alheña	4 - 1
Ripollet – Santa Perpètua	9 - 5
<b>Sporting Prat – Atlètic 04 2 - 3</b>	
P. Esplugues – Pla Llobregat	4 - 2
Centre Santfeliu – Cervelló	9 - 2
Sant Just – Guadiana	5 - 0
Cornellà – Llagostense	4 - 4

**CLASSIFICACIÓ PT PJ PG PE PP**

	PT	PJ	PG	PE	PP
▲ Centre Santfeliu	28	10	9	1	0
Ripollet	20	10	6	2	2
Cornellà	19	10	5	4	1
Alheña	18	10	5	3	2
<b>Athlètic 04</b>	18	10	5	3	2
Sporting Prat	16	10	4	4	2
Sang Culé	16	10	5	1	4
Xarxa	15	10	4	3	3
Pla Llobregat	13	10	4	1	5
Sant Just	13	10	4	1	5
Cervelló	10	10	3	1	6
Llagostense	9	9	2	3	4
Santa Perpètua	8	10	2	2	6
▼ Penya Esplugues	7	9	2	1	6
▼ Guadiana	7	10	2	1	7
▼ Castelldefels	4	10	1	1	8

**ATHLÈTIC 04 B · Tercera Divisió, grup 6**

Trinitat Blauet - AC Castellar 2 - 3  
7è classificat

## FUTBOL SALA CASTELLAR

**PRIMERA CATALANA · Grup IV Jor. 8**

Can Serra – Yessi Sínia	pendent
Can Cuyàs – La Sardana	ajornat
<b>FS Castellar – Rubí 6 - 4</b>	
Can Parellada – Papiol	pendent
Inter Sentmenat – Cerdanyola	2 - 5
San Lorenzo – Salesians	5 - 2
Les Fonts – La Floresta	4 - 6

**CLASSIFICACIÓ PT PJ PG PE PP**

	PT	PJ	PG	PE	PP
▲ Inter Sentmenat	19	8	6	1	1
▲ <b>FS Castellar</b>	18	8	6	0	2
La Sardana	16	7	5	1	1
Cerdanyola	16	8	4	1	2
San Lorenzo	16	8	4	1	2
Can Serra	12	6	4	0	2
Papiol	11	6	3	2	1



## PUBLICITAT

# CONSELLS DE MANIPULACIÓ DELS RESIDUS QUE CONTENEN AMIANT

El fibrociment (uralita) és un material tòxic i perillós que s'ha utilitzat a la construcció i està constituït per una barreja de ciment i fibres d'amiant.

Les fibres d'amiant es trenquen longitudinalment i són molt fines, per això la inhalació continuada de fibres d'amiant és perillosa per la salut.

Les fibres d'amiant es desprenen durant la manipulació d'aquests residus, per tant, aquest procés s'ha de fer amb molta cura, i mai no s'han de trencar, perquè és en aquest moment quan s'alliberen una quantitat més gran de fibres.

En cas de ser imprescindible el trencament del fibrociment (uralita) cal utilitzar elements de protecció (mascareta, guants, mono). El material trencat s'ha d'humitejar amb cura de no provocar desprendiments de pols per la pressió de l'aigua.

Els equips de protecció individual usats s'han de tractar com a residus contaminats amb amiant.



Ajuntament de  
Castellar del Vallès  
Regidoria de Medi Ambient



**l'Actual** i **El Magazín "12"**  
de Ràdio Castellar

## SORTEGEN DUES PANERES

El sorteig tindrà lloc el proper dia  
22 de desembre, al Mercat Municipal  
**COM PARTICIPAR?**



Pots guanyar la panera  
que sorteja **l'Actual**...

1. Trucant al telèfon **93 747 21 23**, de dilluns a divendres de 12 a 14 h.
2. Enviant un correu electrònic a [concursactual@castellarvalles.cat](mailto:concursactual@castellarvalles.cat)

I responent correctament a la pregunta:  
**"Com es diuen els dos regidors  
de l'Altraveu que han renunciat  
al seu càrrec?"**

(Trobaràs la resposta en aquest Actual)

\*Teniu temps per respondre a la  
pregunta fins al 21 de desembre.

Pots guanyar la panera que  
sorteja el **Magazín "12"** de  
Ràdio Castellar,  
que s'emet de dilluns a divendres  
entre les 12 i les 13.30 h., i que està  
conduït per **Carles Díaz**.

Trucant al telèfon **93 714 30 55**, al llarg  
del programa, i:

- Participant a **"LA CRIDA"** (12.10 h.)
- O bé encertant una pregunta al  
**"Concurs del Dotze"** (13.20 h.)

Col·labora:

# CASÉ

Mercat municipal parada nº 2 i 3 | Tel. 93 714 60 15  
c/ Dr. Pujol, 58 | Tel. 93 747 36 05  
[comandesbotiga@case-alimentacio.es](mailto:comandesbotiga@case-alimentacio.es)  
[comandesmercat@case-alimentacio.es](mailto:comandesmercat@case-alimentacio.es)

Per participar al concurs es sol·licitarà nom, cognoms, DNI i telèfon dels participants. Bé per telèfon o correu electrònic us serà assignat el vostre número de participació. Al llarg dels propers dies, i fins el dia del sorteig podreu trobar exposades les dues paneres a la parada del Mercat Municipal.



## PUBLICITAT



**SILVIA**  
PERRUQUERIA HOME I DONA

**BONES FESTES!**

matí | 9:15 a 13 h  
tarda | 15 a 19 h  
dissabtes | 9:15 a 15 h

c. Pedrissos, 3 L C1 | 93 714 36 44

**La Pera!**

Objectes de regal,  
detalls d'empreses,  
amics invisibles,  
detalls de Nadal, tió  
i tot per a la llar

Degut a la bona venda  
de mobles ètnics i  
rústics ara disposem  
d'exposició.

**Vine i pregunta'ns!**

Ctra. Sentmenat, 40  
T. 93 714 41 80



**APP**  
informàtica  
.com

**Nº1**  
EN VENTAS  
de su categoria

Venda d'ordinadors fets a mida, portàtils, consumibles i components informàtics, consoles i altres productes que apareixen al web. A més, repararem ordinadors encara que no s'hagin comprat aquí.

Dissabte 19 de desembre  
i 2 de gener obert a la tarda  
Diumenge 3 obert

c/Barcelona 74 | T. 937142448  
www.appinformatica.com  
appcastellarvalles@gmail.com

**GASOILS**  
**CRUELLA**

COMERCIALIZADOR  
DESDE 1944  
COMBUSTIBLES

Venta i distribució de gasoils i derivats  
Servei a domicili

L'equip de Gasoils Cruella  
us desitgem bones festes  
i felix any 2010

Distribuidor  
de productes BP

T. 93 716 25 53 | T/F. 93 723 27 91  
info@gasoilscruella.com  
c/ Batllevell, 177 - Sabadell



**ARIANLEY**

**Menú de Nadal**  
★ ★ ★ ★ ★ ★ ★ ★

**Primer plat a escollir**

- Depilació cames senceres + engonals (biquini) + aixelles
- Bellesa integral de peus
- SPA de mans + manicura completa

**Segon plat a escollir**

- Neteja facial + ampolla de flash
- Peeling corporal amb supreme de xocolata
- Permanent + tint de pestanyes

**Postres a escollir**

- Massatge cames i esquena amb pindes ayurvèdiques o amb canyes de bambú i olis essencials d'aromateràpia tebis
- Massatge holístic amb olis tebis
- Tractament facial equilibrant amb punters de quartz i aromateràpia

**95€**

Passeig Tolrà, 11 - 93 180 91 66

**MAREL·LA**  
Roba, complements i regals

Que tingueu unes festes  
inoblidables i un Bon Any 2010

Horari Festes:  
diumenge 20/12 obert matí de 10:30 a 14 h.  
dilluns 21/12 obert matí de 10 a 13:30 h.  
dijous 24 i 31/12 no tanquem al migdia.  
diumenge 3/1 obert matí de 10:30 a 14 h.

c/ Hospital, 24, Local 1 | t/f: 93 714 64 93  
mploul@telefonica.net



## CULTURA

**Darrers dies per veure 'Les criades' a l'Ateneu**

Avui i aquest cap de setmana és la darrera oportunitat per veure *Les criades*, de Jean Genet, amb un muntatge dirigit per Llorenç Genes-

cà. L'obra, interpretada per Mònica Mimó, Montse Gatell i Mònica Plana, explica la peculiar relació entre dues germanes criades que planegen l'assassinat de la senyora. La història està basada en un cas real que va passar a França el 1947.

**La pel·lícula 'Ice Age 3' es projectarà el proper dia 20**

La pel·lícula de Century Fox, *Ice Age 3* es podrà veure el proper 20 de desembre a les 12 hores, a la Sala Blava de l'Espai Tolrà.

**Avui, torneig de màgic a l'Espai Jove**

Aquest divendres s'ha programat una nova activitat de Torneig de màgic que s'iniciarà a les 17 hores, a l'Espai Jove

# Castellar recapta 2.197 euros per la Marató de TV3



© La coral Sant Esteve va cantar per al Marató de TV3. || JOSEP GRAELLS

© Marina Antúnez

Diumenge passat va tenir lloc la Marató de TV3. Castellar va sumar-se als actes solidaris per a recollir fons en la recerca i investigació de les malalties minoritàries, l'objectiu de la Marató d'enguany.

En total, a Castellar es van recaptar 2.197,46 euros, dels quals 1.224,70 provenien de Suport Castellar, Coral Sant Esteve, Bombers Voluntaris, Colònies i Esplai, CEC i Club Tennis Castellar. A més, 952,76 euros van ser recaptats per Castellar Decideix.

Les activitats al voltant de la Marató van iniciar-se dimecres 9 amb una parada de flors i testos decorats del TEB Castellar, però el gruix de les propostes va tenir lloc al matí i tarda del diumenge. La Fira de Santa Llúcia va oferir productes nadalencs durant tot el dissabte 12 i també diumenge.

A les 12 del matí es va iniciar una lectura de poemes conjunta entre la Coral Sant Esteve i Suport Castellar. També, a les 13 hores, hi va haver Ball de Bastons solidari, així com una gimcana organitzada per SERNA. En els moments de major afluència, a la plaça del Calissó s'hi van comptar fins a 500 persones. †



© El Ball de Bastons va actuar per a la causa solidària. || JOSEP GRAELLS



© Les parades de Santa Llúcia van completar la festa per la Marató de TV3. || J. G.



© Pujada del pessebre a La Castellassa de Can Torres. || JAUME MUNTADA

**CITY SEC TINTORERIA**  
NETEJA EN SEC · BUGADERIA · TENYITS · PELLE · CATIFES · RETOCS DE VESTITS

76

**Gràcies per confiar en nosaltres i que tingueu Bon Any Nou!**

c/ Sant Esteve, 76 - 93 714 74 13

**TRACTAMENT FACIAL DE NADAL** **32€**

Depilació de cèlles i llavi  
Higiene d'impureses  
Peeling calmant i regenerant  
Mascareta plàstica anti-edat  
Aplicació de vitamina c efecte flash

**estètica 10**  
bellesa, mans i peus

**Tècnica exclusiva alemana**  
de màxima naturalitat i durabilitat

EXTENSÍO DE GEL AMB DECORACIÓ **65€**  
UNGLÉS DE GEL AMB DECORACIÓ **35€**

c/Lleida, 2 | 93 714 86 02 | 670 24 49 45 | kalimaestetica@hotmail.com



## CULTURA

# Última Hora Golfa de l'any



© Moment de L'Hora Golfa del Conte al voltant de Manuel de Pedrolo, el passat 16 d'octubre. || ARXIU

© Marina Antúnez

El proper divendres tindrà lloc la darrera Hora Golfa del Conte d'aquest 2009 que programa l'Esbart Teatral i la Biblioteca. La sessió traslladarà als assistents directament cap a un paisatge illenc, cap a una sonoritat *salada* de Ses Illes. *Contes salats* és el títol escollit per a la sessió, que inclourà relats de Baltasar Porcel, Maria Antònia Oliver, entre d'altres. Contes que evocaran la paraula procedent de Mallorca. Bet Tena ha dirigit la sessió i els actors i actrius de l'Esbart Teatral

en faran la lectura, a partir de les 21.30 hores.

Les sessions de l'Hora Golfa del Conte d'aquesta tardor van començar el 16 d'octubre, amb *Contes d'en Manel. Excepcionalment Pedrolo*. Va ser una activitat inclosa en els actes del Correllengua, que pretenia recuperar la figura de l'escriptor i periodista, Manuel de Pedrolo.

El 20 de novembre, l'Hora Golfa va girar al voltant dels *Contes prohibits: històries d'una repressió*. L'assistència mitjana de les ha estat de 48 persones per sessió. La programació d'hivern es reprendrà a partir del mes de febrer. †

## Els colors de Vallès a Rich & Habti

© M. A.

El passat 9 de desembre, la galeria Rich & Habti inaugurava una exposició de pintures de l'artista Núria Vallès. Les obres es podran veure fins el proper 9 de febrer. Núria Vallès (1964) viu a Sant Cugat. Llicenciada en filosofia a la Universitat de Navarra, va començar a pintar l'any 1990. Sobre tot, s'ha especialitzat en aquarel·la

i dibuix, tècniques que va aprendre a la universitat de Helsinki i Glasgow. Va iniciar-se a l'oli l'any 1992, a Sant Cugat i Barcelona.

El paisatge urbà és un dels seus temes principals, tal i com es pot apreciar a l'obra de l'any 2005, en col·laboració amb Manuel Ruiz-Ortega. Ella diu que està molt interessada en llocs on hi visquin persones, ciutats amb els seus fanals, arbres i edificis. Els seus quadres semblen oscil·lar entre l'oníric i un

colorisme expressionista. En realitat, pinta el món possible que vol que sigui real.

Vallès ha fet exposicions individuals a Madrid, Barcelona, Sant Cugat, París i ara a Castellar, gràcies a la proposició d'Ali Rich. També n'ha fet de col·lectives, participant a Artexpo, la Biennal Internacional de Florència i conjuntament amb altres artistes. Ha rebut quatre premis de ressò internacional. †

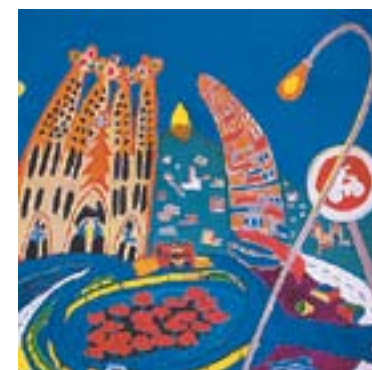

© Núria Vallès i una de les seves pintures a l'oli, 'Nocturn sostenible'. || CEDIDA

Centre Mèdic

**CAL METGE**

David Lacambra Puig | Psicòleg Col. 7732

**Bones Festes!**

Infants · Adolescents · Adults  
Orientació · Diagnosi · Teràpia

Ansietat · Fòbies específiques · Depressió  
Alteracions de la personalitat · Avaluació del desenvolupament infantil de 0 a 3 anys ·  
Trastorns de conducta ·  
TDAH · TOC · Tics motors ·  
Elaboració d'informes

Centre, 31 | 93 714 86 13  
Per consultes aïllades: [lacambra@copc.cat](mailto:lacambra@copc.cat)

**cp** **carme perarnau**  
Centre de reforç escolar

- **Reforç Escolar**  
Infantil  
Primària  
Secundària  
Batxillerat
- **Tractaments Psicopedagògics**  
Logopèdia  
Disortografia  
Concentració  
Trastorns de conducta  
...
- **Preparació per a Proves d'Accés**
- **Assessorament Psicològic**  
Grups Reduïts  
Seguiment Individualitzat  
Seguim treballant per vacances de Nadal, Setmana Santa i Juliol

*Bones Festes!*

Plaça Forjador, baixos 4 | T. 93 714 84 01 | [cp.reforcescolar@hotmail.com](mailto:cp.reforcescolar@hotmail.com)  
Horari: De dilluns a divendres de 15:30 a 21:30 h.



## CULTURA

# L'Orfeó Català va cantar per solidaritat

© Marina Antúnez

Per una causa solidària. L'Orfeó Català va ser el passat 13 de desembre a l'Església de Sant Esteve en un concert benèfic a favor de les persones amb discapacitat, organitzat per l'Obra Social Caixa Penedès amb la col·laboració de la Regidoria de Benestar Social i les entitats adreçades a les persones amb discapacitat de la vila. En total, es van recaptar 2.600 euros que es destinaran a la millora de l'equipament tècnic del Punt d'Informació per a Persones amb Discapacitat de la plaça Major. Unes 350 persones van anar al concert.

L'Orfeó Català, dirigit per Josep Vila Casañas i amb Mercè Sanchis al piano, va oferir un programa que constava de dues parts. En la primera, es van interpretar sis peces de polifonia religiosa d'autors com ara Mendelssohn, Rachmaninov o Kverno, entre d'altres. La segona part es va centrar d'una banda en els cors d'òpera d'*Eugene Onegin*, de Piotr Txaikovsky; El cor d'esclaus de *Nabuco*, de Giuseppe Verdi, i Cor de Peregrins de *Tannhäuser*, de Richard Wagner.

L'Orfeó també va interpretar peces especialment nadalenques, com *Les dotze van tocant*, *El de-*

*sembre congelat*, *El cant dels ocells*, *L'Àngel i els pastors* i un poema de Josep Carner anomenat *El rústec villancet*. En els torns de bisos, el director, Josep Vila, va anunciar com a primícia l'estrena d'una versió bilingüe de la nadala *Santa Nit*, en alemany i català, i va convidar el públic a afegir-se a l'estrofa cantada. El concert va finalitzar amb un himne del concert català, *El Cant de la Senyera*.

**UN ORFEÓ PLE DE SALUT** || Malgrat els recents i malaurats esdeveniments que han envoltat el Palau,

els membres de l'Orfeó continuen en plens d'entusiasme. Així ho van demostrar, amb la veterania que els avala. Amb més de cent anys d'història, l'Orfeó Català (1891) té la seu al Palau de la Música Catalana. Amb una praxi musical rigorosa, s'ha fet mereixedor d'un gran prestigi a Catalunya i Europa. Des del 1998 el director de l'Orfeó és Josep Vila. Ha col·laborat amb prestigioses orquestres nacionals i estrangeres i ha actuat als Països Catalans i també al Regne Unit, Alemanya, França, Itàlia, Suïssa, Cuba i Mèxic. ➔



© L'Orfeó Català en un moment del concert benèfic a l'església de Sant Esteve. || J.G.



J.G.

## Diuenge multitudinari al Casino del Racó

Més de 250 persones van gaudir diuenge de les activitats organitzades pel Casino del Racó, en una jornada de portes obertes durant la qual es va poder participar en esports, jocs de taula, l'espectacle de màgia del Petit Mag i una gran xocolatada a càrrec de Mas Umbert, melindros del Villaró i ensaimades de l'Andreví. En paral·lel, a la Sala Social del Casino es va organitzar un torneig de Mah-jong. || M. A.



J.G.

## Temes candidats als premis Goya, al Calissó

Els cantautors de Terrassa i Santa Coloma, Litus i Rojas, van presentar l'espectacle *Tú a lo mio y yo a lo tuyo* el passat dissabte 12. El concert es basava en una selecció i fusió de temes de la seva trajectòria com a músics i compositors. Els protagonistes van oferir un espectacle essencial i intimista. Litus ha estat candidat als premis Goya en dues ocasions en les categories de millor cançó i millor música original per la seva participació a la pel·lícula *Carlitos y el campo de los sueños*. Va cantar temes dels seus dos treballs en solitari i temes de la pel·lícula, acompanyat per Rojas. || M. A.



Solados y alicatados

**MOYA S.L.**

Estalviar és guanyar en qualitat

Us desitgem  
molt bones  
festes!

Especialistes en banys i cuines





10% dte.\*

en reformes de la llar

\*Si ens dius que has vist aquest anunci et fem un 10% dte. reformes completes banys i cuines. Promoció vàlida fins el 31 de desembre

Ceràmiques · Disseny de banys i cuines · Mobles a mida · Parquets · Portes · Aire condicionat

Josep Anselm Clavé, 48 · Local | T. 93 714 38 50 · M. 615 853 584 · F. 93 747 32 96 | alicatadosmoya@gmail.com



# AGENDA

DV **18**

### Torneig de màgic

Espai jove · 17 h

Organització: Ajuntament

### Teatre

*Les criades*

Sala Petit Format · 21.30 h

Organització: ETC



DS **19**

### Teatre

*Les criades*

Sala Petit Format · 21.30 h

Organització: ETC

### Festa Country

Sala Blava · 22 h

Organització: Amics del Ball de Saló

### Calissó Club

amb Selector Retrodisco

Calissó Espai Plural · 23 h

Organització: Calissó Espai Plural

DG **20**

### Inauguració de les places d'Europa i Can Carner

a partir de les 10 del matí

Organització: Ajuntament

### Artisomnis pels petits

*Les aventures del Capità Calçotets*

Calissó Espai Plural · 12 h

Organització: Calissó Espai Plural

### Teatre

*Les criades*

Sala Petit Format · 18.30 h

Organització: ETC

### Piano Bar

a càrrec de Clara

Martí i Roger Ríos

Calissó Espai Plural · 20.30 h

Organització: Calissó Espai Plural

### Ball

a càrrec de Mil·lenium

Sala Blava · 18 h

Organització: Amics del Ball de Saló

DL **21**

### Cinema

*El Gran McLintock*

Casal Catalunya · 17 h

Organització:

Associació de Jubilats i Pensionistes



DT **22**

DC **23**

DJ **24**

### Missa del Gall a la Mola

Sortida 22 h

Des del local del Centre

Organització: CEC

### Caga Tió

Carrer Brutau · de 17 a 19 h

Organització: Associació de Veïns

del Racó

DV **25**

DS **26**

### Calissó Club

Calissó Espai Plural · 23 h

Organització: Calissó Espai Plural

DG **27**

### Ball

a càrrec de Doble Swing

Sala Blava · 18 h

Organització: Amics del ball de Saló



## EXPOSICIONS

### 59a Exposició Pessebres

Del 6 de desembre al 31 de gener

### Capella de Montserrat

Doctor Pujol, 26

### Pessebres a Sant Feliu

Dies 25, 26 i 27 de desembre

i 1, 2, 3, 6, 9 i 10 de gener

### Fotogràfica Eb Andreu

Col·labora l'ONG Petit Món

### Calissó Espai Plural

Plaça Calissó

### Cosir de blanc

A. M. Montlló i C. Bermúdez

### Casal Catalunya

Prat de la Riba, 17

### Pintures de Núria Vallès

Fins el 9 febrer

### Galeria Rich i Habti

Barcelona, 60

### Exposició Tot Velo

Tema: ciclisme

Del 19 de desembre al 30 gener

### Aguilart

Doctor Rovira, 20

### Col·lectiva d'artistes

Tot el mes

### Watts Art

Sant Pere d'Ullastre, 9

## CURSOS

Classes de dibuix i pintura

Petits (des de 5 anys)

i adults. Dimecres, dijous i

dissabtes · Aguilart

## ALTRES

### Sessions de Quinto

al Centre Feliuenc

Dies: 19, 25 i 26 de desembre

i 2 i 5 de gener

### Sessions de Quinto

de la Penya Solera

Dies: 19, 20, 24, 25, 26 i 27

desembre i 1, 2, 3, 6 i 9 gener

### Obsequi de Nadal

Fins el 5 de gener

Biblioteca Municipal

### Concurs fotogràfic DigiCEC

Termini 16 de gener

Presentació al CEC o ten-

des de fotos

### Campanya de Nadal

de Donació de sang

Diumenge 27, de 9.30 a

13.30 h al local del CEC

### Casal d'hivern,

al Casino del Racó

Dies 23, 24, 28, 29, 30 i 31

desembre i 4, 5 i 7 de gener

Informació:

699 039 267 (tardes)



21 MEMÒRIES

22

CASTELLAR DEL VALLÈS



### Plaça del Mestre Gelonch

Centre de tota la zona que ocupaven els terrenys del Camp Senyor i que va urbanitzar-se a finals dels anys 20 i principis dels 30, a la plaça es va construir el grup escolar i es van anar edificant vivendes als nous carrers. Amb motiu del cinquantè aniversari d'aquestes escoles es va editar un llibre, *50 anys d'escola pública a Castellà del Vallès*.

21

22A

22

23A

El Calissó Espai Plural ha programat una activitat infantil pel proper diumenge titulada *Les aventures del Capità Calçotets*. L'acte, que començarà a les 12 hores, consistirà en una lectura del llibre. Es llegiran contes i es farà un concurs de dibuix amb un premi molt especial, patrocinat per la Llibreria Vallès i l'editorial Cruïlla. Les noies del Calissó han convidat el propi Capità Calçotets, a qui podrem veure si anem a la cita.

### Artisomnis Les aventures del Capità Calçotets

Diumenge 20 desembre · 12 h  
Calissó Espai Plural  
Organització: Calissó Espai Plural



### Missa del Gall a la Mola

Dijous 24 desembre · Sortida 22 h · Local del Centre  
Organització: Centre Excursionista de Castellà

Dijous se celebra novament la Missa del Gall, amb l'assistència a la tradicional missa que se celebrarà a l'església de l'antic monestir romànic de Sant Llorenç del Munt. La sortida del local del Centre a les 22 hores i el desplaçament es farà en vehicles

particulars, passant pel Pla del Girbau, coll de Grua, la Codoleda, Quatre camins de can Pobla i la Mola. La davallada es farà seguint el mateix recorregut. És necessari portar enllumenat individual. De retorn al local del Centre tindrà lloc l'habitual celebració nadalenca amb cava, neules i torrons.



### FARMÀCIES DE GUÀRDIA

18 Yangüela  
19 Germà  
20 Germà  
21 Permanyer  
22 Ros  
23 Yangüela  
24 Casanovas  
25 Yangüela  
26 Vilà  
27 Vilà

**Farmàcia Casanovas**

93 714 33 76 · Av. St. Esteve, 3

**Farmàcia Permanyer**

93 714 38 29 · Ctra. de Sabadell, 48

**Farmàcia Germà**

93 715 86 78 · Balmes, 57

**Farmàcia M. D. Ros**

93 714 50 25 · Av. St. Esteve, 71

**Farmàcia Pilar Vilà Boix**

93 715 90 99 · Barcelona, 58

**Farmàcia Yangüela**

93 714 52 89 · Torras, 2

### TELÈFONS INTERÈS

Ajuntament 93 714 40 40  
Fax Ajuntament 93 714 40 93  
Policia Local 93 714 48 30  
(urgències) 092  
Oficina M. St. Feliu 93 714 65 98  
Avaries enllumenat 900 13 13 26  
Biblioteca 93 714 47 35  
Bombers 93 714 49 51  
Ràdio Castellà 93 714 43 40  
Casal Catalunya 93 715 89 98  
Casal Plaça Major 93 714 36 55  
Casal d'Entitats 93 714 34 27  
Casino del Racó 93 714 50 08  
CAP (Ambulatori) 93 747 11 11  
Servei de Català 93 714 30 43  
Centre de Serveis 93 747 10 55  
Ambulància 061  
Funerària Castellà 93 714 63 15  
Tanatori 93 747 12 03  
Mossos d'Esquadra 088  
Jutjat de Pau 93 714 77 13  
OSB 93 714 53 89  
ACC 93 714 67 39  
Punt d'Informació 93 714 34 27  
Casal de Joves 93 715 80 06  
Recollida de mobles 901 12 02 14  
Taxis Castellà 93 714 37 75

## Programació estable de Música i Teatre Tardor 2009



Del 18 al 20 de desembre  
Divendres i vigílies de festius - 21.30 h  
Diumenges i festius - 18.30 h  
Teatre | Ateneu, Sala de Petit Format  
**Les criades**  
a càrrec de l'ETC

#### Venda d'entrades

**Les Criades:**

Esbart Teatral

(c. Major, 13)

Tel. 93 715 87 17)

**Macedònia:**

Regidoria de Cultura (Casa

Massaveu, carrer de l'Església,

s/n - Telèfon 93 714 44 35 de

17 a 20 h de dimarts a dijous,

excepte el 24 de desembre.

També es podran comprar

entrades, si no s'han exhaurit,

una hora abans de començar

l'espectacle, al vestíbul de l'Ateneu).

Diumenge 27 de desembre - 12 h  
**Concert familiar** | Cançons nadalenques  
Sala Blava de l'Espai Tolrà  
"Et toca a tu, quinze nadas  
i una cançó de bressol"

Amb **Macedònia**

Més informació: [www.castellarvalles.cat](http://www.castellarvalles.cat)

Organització:



estima  
CASTELLAR

Hi col·laboren:



Generalitat de Catalunya  
Departament de Cultura  
i Mitjans de Comunicació



Diputació  
Barcelona  
xarxa de municipis





## Lluís Coma

Músic i director del grup de cant del Casal Catalunya

”  
*El nostre fi és trobar-nos per cantar i divertir-nos*“

Confessa que la música és molt important a la seva vida i la viu de moltes maneres, una d'elles dirigint el grup de cant del Casal Catalunya. Malgrat tot, la seva prioritat absoluta ara, diu, és cuidar dels seus cinc néts

JOSEP GRAELLS



### 11 respostes

#### Un tret principal del seu caràcter?

La constància

#### Un defecte que no pot dominar?

Sóc massa perfeccionista. Un puntimirat.

#### Qui voldria haver estat?

Jo, però en l'època pretecnològica

#### Quin animal seria?

Un gos

#### La seva paraula preferida?

Tolerància

#### Quin plat li agrada més?

Qualsevol fet amb bacallà

#### Músic preferit?

The Beatles

#### Un color?

El groc

#### Un llibre?

La fundació, d'Isaac Asimov

#### Una pel·lícula?

Mary Poppins

#### Un comiat?

Adéu siau

© Cristina Domene

#### • Va arribar a Castellar al 1977, però a causa de la feina, no ha estat fins fa poc que ha començat a participar de la vila?

Des del 77 visc aquí. Jo no estava massa involucrat perquè treballava, és ara que col·laboro amb gent d'aquí i em sento molt bé.

#### • Amb què va començar a col·laborar?

La primera cosa que vaig fer amb gent d'aquí van ser les caramelles. Fins aleshores estava tota la setmana fora i dissabte i diumenge anava a tocar amb la cobla, a la Principal de Terrassa. Ara que hi sóc, estic content. M'agradaria

estar més ficat en les coses del poble, però començo ara, de molt gran.

#### • Perquè vostè, a més de ser enginyer industrial, és músic?

La música és molt important a la meua vida. Són enginyer industrial i músic, m'hagués agradat haver estat músic i prou, però no hauríem menjat gaire.

#### • De fet, molts dels projectes que està tirant endavant ara, estan relacionats amb la música?

Sí. A banda del Cor de Cavallers, que cantem puntualment les Caramelles, per Pasqua, dirigeixo el grup de cant del Casal Catalunya.

#### • Com va sorgir aquest grup?

M'ho va proposar Manel Montlló, fa ja tres cursos. Les pretensions eren mínimes: trobar-nos per cantar un cop a la setmana i el que sortís. Els i les cantaries venen amb molt de gust i molt contents i no falten mai, a no ser que marxin d'excursió, perquè es belluguen molt. El primer any vam fer cançons tradicionals i el curs passat ja ens vam atrevir amb dues veus. L'evolució ha estat molt sorprenent. Espontàniament ens hem anat animant a fer coses més complicades, però que estan al nostre abast.

#### • Més complicades, com les versions de les cançons del Casal Rock?

Ens ho vam proposar i vam començar pel setembre. Són les mateixes cançons que cantaven els del *Casal Rock* de TV3. *Jo vull rock and roll* n'era una i *Llença't* dels Lax'n'busto, l'altra. Ara preparem una tercera per després de Nadal.

#### • Les va representar a la Festa de la Vellesa i van agradar molt?

Les vam treure la mar de bé. A la primera part vam fer cançons tradicionals i a la segona vam fer aquestes dues cançons del *Casal Rock*. Els 45 participants ens vam posar samarretes llampants, de colors, per semblar moderns i a cantar rock! Ens van aplaudir molt i les vam haver de repetir.

#### • Quina és la propera sorpresa del grup de cant del Casal Catalunya?

Ara per Nadal estem en un altre projecte. Farem un poema de Nadal que es diu *Les figures del Pessebre*, de Joan Llongueres. I tots els assaigs que estem fent aquestes setmanes és per això. El fem el 3 de gener a l'Espai Tolrà. Descriu cantant les figures del pessebre: la dona que renta, el llenyater, el caçador...

#### • I la propera actuació?

El nostre fi no és actuar, és trobar-nos per cantar i divertir-nos. Però si hem d'actuar l'objectiu és tenir preparat un bon concert, amb una part de cançons tradicionals i una altra de *Casal Rock*. +



### • Inici de cursos de Tècniques d'Estudi per a ESO i Batxillerat

(places limitades)

### • REFORÇ ESCOLAR

Classes individuals o en grups reduïts (màxim 3 persones)

### • REEDUCACIONS

Per problemes d'aprenentatges específics (TDA-H, Dislèxia, alteració de lecto-escritura, comprensió lectora, ...)

### Seguiment Psicopedagògic Personalitzat

(reunions amb tutors, pares i tutories individuals amb els alumnes)

#### Àngels Gallardo Alcaina

Psicòloga Col·legiada 6.237  
Logopeda Col·legiada 422

#### Anna Margalef Martínez

Psicòloga Col·legiada 14.473

#### Montse Navas Campos

Psicòloga Col·legiada 14.119  
Logopeda Col·legiada 1.590

#### Lourdes Villanueva Guevara

Psicòloga Col·legiada 6.399



Psico Vallès  
Centre de Psicologia Aplicada

c/ Josep Ansem Clavé, 3 (bx.)  
93 714 63 52  
psicovalles@terra.es